

"Olhos que veem o Bem como Bem e o Mal como Mal: eis a correta visão".
Mokiti Okada

Diário de Taubaté

Diretora Responsável: Iara de Carvalho

E REGIÃO

www.diariodetaubateregio.com.br

Vale do Paraíba: Sexta - Feira :: 26 de Janeiro de 2018

Ano XLIII: Edição 12.813: R\$ 2,00



Taubaté vacina mais de 4.700 pessoas em um dia



Balanço parcial divulgado pela Vigilância Epidemiológica de Taubaté indica que 4.776 pessoas foram vacinadas até o início da tarde de ontem, quinta-feira, dia 25, início da Campanha de Vacinação contra Febre Amarela.

Os números contemplam o

total de doses aplicadas em 23 postos da zona urbana até as 13h. Os quantitativos da zona rural devem ser incluídos no próximo balanço, previsto para ser divulgado na segunda-feira, dia 29 de janeiro.

Do total de vacinas aplicadas, 4.642 foram de doses

fracionadas e 134 de doses padrão. Pessoas com viagens agendadas para destinos internacionais, por exemplo, precisam ser imunizadas com a dose padrão.

A vacina fracionada é feita com a mesma composição da dose padrão, só que em menor quantidade.

Ela equivale a um quinto de uma dose (0,5 ml) para febre amarela, ou seja, 0,1ml. A diferença está no tempo de proteção: a dose padrão é para toda a vida. Já com a dose fracionada, a proteção é de 8 anos. Para que seja mais fácil localizar as pessoas e informar sobre

a necessidade da aplicação da segunda dose após este intervalo, a recomendação é de que seja apresentado o cartão SUS no momento da aplicação da vacina. Caso a pessoa não disponha do cartão, pode informar um endereço de contato.

Leia mais no site do DT



'Lula continua elegível, até que TSE diga o contrário', afirma ex-ministro do STJ e TSE

Brasil é promovido à elite da matemática mundial

➤ Apenas dez outros países estão no topo do ranking da União Matemática Internacional



Foto: Ag. Brasil

Image caption Ex-ministro do STJ e do TSE, Dipp afirma que é cedo para dizer que Lula não poderá concorrer

Condenação de Luiz Inácio Lula da Silva pelo Tribunal Regional Federal da 4ª Região (TRF-4), na quarta-feira, não

representa o fim da candidatura do petista à Presidência da República nas eleições deste ano, segundo afirma o ex-ministro do Superior Tri-

bunal de Justiça (STJ) e do Tribunal Superior Eleitoral (TSE) Gilson Dipp, em entrevista para a BBC Brasil.

Leia mais no site do DT

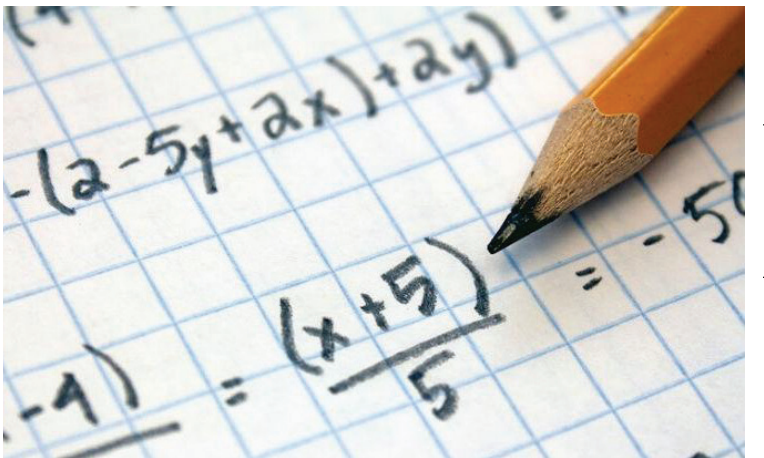

Leia mais no site do DT

Prefeitura instala placas para orientar população contra loteamentos clandestinos



Em ação de fiscalização realizada na zona rural nesta quarta-feira, dia 24 de janeiro, a Prefeitura de Taubaté instalou placas que alertam a população para que não compre lotes ou construa em loteamentos clandestinos.

As placas foram instaladas nos bairros da Baracéia e no Barreiro (ruas Padre Pedro Lopes, rua Glória e Liberdade). A ação foi executada pela Guarda Municipal, Secretarias de Obras e Planejamento.

Leia mais no site do DT

Radar móvel do dia

26/01 – Rua XV de novembro, Centro;

Obs Os locais de fiscalização estão sujeitos a alterações sem aviso prévio

CANAL 1

(Crédito Artur Igreas/SBT)

O programa "Junior Bake Off Brasil", deste sábado no SBT, terá **Silvia Abravanel** como convidada especial, interagindo com as 12 crianças que permanecem no reality show.

• Página 3

LABORATÓRIO OSWALDO CRUZ

Tradição e Seriedade a Serviço da Boa Medicina

☑ Caçapava ☑ Campos do Jordão ☑ Caraguatatuba
☑ Guaratinguetá ☑ Jacareí ☑ Pindamonhangaba
☑ Taubaté ☑ São José dos Campos ☑ São Paulo

facebook.com/laboswaldocruz
R. Dr. Urbano Figueira, 100 - Centro | Taubaté

(12) 2123-9200 | www.oswaldocruz.com.br

Beneficiário de Programas Sociais.

Se você é beneficiário ativo de Programas Sociais do Governo Federal como Bolsa Família, Minha Casa Minha Vida e outros, faça a consulta em nosso site. Você pode estar na lista de beneficiários para retirar um kit gratuito com antena, conversor e controle remoto. Não perca tempo!

AGENDE AQUI A RETIRADA

Leia mais no site do DT

MAZE RUNNER

CURA MORTAL

SOMENTE NOS CINEMAS

CINEMARK XD.

A FICÇÃO NUNCA FOI TÃO REAL.

Um absurdo de som: **7x mais potente.**
Um absurdo de tela: **40% maior.**
Um absurdo de cinema: **Sala XD Cinemark.**

CINEMARK
É MAIS QUE CINEMA. É CINEMARK.

Confira no Via Vale Garden Shopping.

Notícias e Significados

• **Iára De Carvalho**
Jornalista do DT



Ainda divididos

Com a condenação do ex-presidente Lula, anteontem, pela Justiça, as redes sociais, como era de se esperar, virou o palco para uns comemorarem e muro das lamentações para outros.

O mais interessante, é o que se viu na internet: uma internauta fez a seguinte colocação: "Só no Brasil o réu vai nos braços do povo e o juiz, com proteção policial".

Tudo é possível no ambiente político dos últimos cinco anos. A corrupção e a apuração dela tirou o Brasil dos trilhos. A sociedade já não sabe o que esperar em curto

e médio prazo.

Como é que ficam as eleições deste ano? Lula sai candidato ou indicará outro? Esses nomes que já apareceram, como Bolsonaro, Luciano Huck, João Dória, Marina Silva, continuarão no páreo? E Temer? E Meirelles?

É muita gente buscando a cadeira com mais espinhos do Brasil, mas quem se senta nela terá uma caneta poderosa!...

Só o tempo nos dirá qual o futuro do Brasil. Vamos continuar assistindo de camarote o desenrolar da política, já que ir à luta não é do feito do Brasileiro.

Esporte Local

• **Rogério Abifadel Haik**



Burrão conhece sua primeira derrota

PODEROSO BURRÃO



Este ano o Esporte Clube Taubaté começou bem o Campeonato Paulista da Série A2.

Venceu a primeira partida em casa por 1 a 0, quebrando um tabu de muito tempo do elenco de Água Santa de Diadema.

A segunda partida ocorreu em Sertãozinho, venceu o time local por 2 a 0. Com esses dois resultados positivos disputou a liderança do certame contra o Penapolense, na noite do dia 24, no estádio Joaquim de Moraes Filho.

Parecia que tudo iria correr bem para o Gigante do Vale, demonstrando grande personalidade e sofrendo alguns contra-ataques do elenco de Penapolis.

Na etapa inicial o treinador Alberto Felix teve de fazer duas substituições inesperadas por motivos de contusões. Saíram Francisco Alex, Wellington Melo e entraram Nathan e Rodrigo Soares. Este acontecimento atrapalhou o desempenho do time.

Na etapa complementar o Alviazul saiu na frente, numa cobrança de pênalti feita por Flávio Carioca, aos 2 minutos.

O Taubaté partiu para cima afoito na esperança de fazer mais um tento e seguir tranquilo na partida.

Logo aos 8 minutos Mateus igualou o placar. Não demorou muito e Grafite cruzou para Leandro Love finalizar o gol da virada do Penapolense.

O time taubateano entrou em desespero e caiu muito de produção. Para piorar mais a situação Bruno Ré foi expulso.

Mesmo com os acréscimos de 6 minutos o Burro da Central perdeu por 2 a 1. Com esta derrota despencou na classificação, pois caiu para 5ª colocação.

Está no começo do certame e tem chances de melhorar de situação.

Taubaté: Fábio, Jean, Diogo Borges, Raniele, Bruno Ré, Elivelton, Marcelo, Francisco Alex (Rodrigo Soares), Wellington Melo (Nathan), Gustavinho (Jony) e Flávio Carioca. Treinador: Alberto Félix.

Penapolense: Thiago, Grafite, Thiago Gaparetto, Nino, Denis, Felipe, Renato, Branquinho, Tauan, Malaquias e Leandro Love. Treinador: Thiago Oliveira.

Política & Políticos

Passados mais de 40 dias do temporal que arrasou Taubaté, a Prefeitura ainda não deu início as obras de conserto e recuperação da cratera aberta na avenida dos Bandeirantes, que continua lá, do mesmo jeito, a atasanar a cabeça dos motoristas e moradores da região da Independência.

A desordem instalada na cidade, desde janeiro de 2013, continuada em 2017, é o princípio e o fim de um mesmo mandato, que nada faz em favor da cidade, muito pelo contrário, a leva ao caos, administrativo em todos os setores instalados na Prefeitura Municipal.

O secretário municipal de obras, comparece diariamente ao local da tragédia, só comparece. Resolver problemas, nada. O secretário de obras, está obrando na cratera aberta, coordenando a desordem observado para desespero pelos moradores do bairro, antes pacato e ordeiro.

Livrou-se do ridículo chapéu de feltro, e dá ares de dono do pedaço, prometendo obras e prazos que não serão cumpridos.

O desgoverno que se instalou na cidade, merece um secretário de obras deste naipe. O povo não. Uma simples cratera aberta num temporal não poderia nunca ser obstáculo para uma cidade travar, como está, desde aquele momento.

Lamentavelmente, a inoperância dessa secretaria, que anda como barata tonta, sem saber o que fazer numa situação dessa, mostra o quilate deste desgoverno. Não sabem sequer como conter uma tempestade em copo d'água, tropeçando em suas próprias pernas, e o povo, este coitado, arcando com as consequências deste desmando.

O prefeito é ausente, omissivo, incapaz e irresponsável, sob diversos ângulos. A população errou ao elegê-lo em 2016 isso é sabido e notório, hoje

chora as lágrimas do arrependimento.

Estas lágrimas não consertam o buraco que se abriu na Independência.

Erra mais ainda em manter no seu quadro de auxiliares um secretário de obras inoperante, incapaz, ultrapassado, ao ponto de não saber fechar um buraco na cidade, atirando a culpa para todo lado, não assumindo sua responsabilidade e sua incapacidade para o malfadado fato.. E resolver o problema.

A Prefeitura de Taubaté está nua. A cidade, idem. O rei de Taubaté, está nu. E o povo, do jeito que está, chega-se a conclusão, o povo está nu.

Secretário municipal de obras desqualificado, sem condições de saber fechar um buraco. Prefeito desqualificado, por manter em seu quadro um auxiliar sem as mínimas condições que o cargo exige. A altura da população da cidade, do porte de Taubaté.

A Câmara Municipal de Taubaté adquiriu um pinel eletrônico para registro da presença de vereadores e de sistema de votação, dos mais avançados já instalados no país. O painel eletrônico custou aos cofres municipais o valor de R\$ 400 mil.

O presidente da Casa, vereador Diego Fonseca (PSDB), que compareceu a churrasco, bebendo, durante licença médica, coordenou pessoalmente o processo de compra do equipamento, promovendo despesas de viagem alimentação e compra de quinquilharias, de mais de R\$ 100 mil, durante este interregno.

Quando anunciou a compra do equipamento, o vereador presidente, alardeou que Taubaté, agora, está equiparado aos maiores parlamentos do mundo.

Vereador em Taubaté se julga um lorde, na Câmara Alta, em Londres, na Inglaterra, com hábitos londrinos, em

terra do faz de conta.

Não se surpreendam se qualquer dia destes, aparecer na ordem do dia, das sessões, um intervalo para o chá da tarde.

Quando candidatos são cidadãos simples, de parcos recursos, e atitudes compatíveis com seu nível social, elegendo-se, tomam posse com idéias novas e posturas poucos recomendáveis, gastando o dinheiro público sem medidas, raramente em benefício da população

Passam a adotar hábitos excêntricos em benefício próprio ou de exibicionismo de algo que não detêm. Sempre às custas do erário, Gastança do dinheiro público.

Como neste caso, da compra e instalação de painel eletrônico na Câmara Municipal de Taubaté

Vergonha das vergonhas.

Esta semana a Prefeitura iniciou um serviço de limpeza e arrumação geral na avenida Walter Thaumaturgo, conhecida como avenida do povo, onde se realizam os desfiles das escoas de samba durante o carnaval.

Capina geral, aparação do grama do jardim varrição geral, pintura de guias e caiação, deixando o local um primor de beleza e arrumação, digna de uma cidade de primeiro mundo.

Como estamos em Taubaté, e com um desgoverno na cidade, isso chamou a atenção, o que pode estar acontecendo?

Logo descoberto o motivo: está chegando o carnaval e como tal, a avenida será palco dos desfiles, enchendo-a de gente e de visitantes. Nada melhor que esta limpeza e um banho de branco total, para enganar a todos, que aqui vierem, levando a impressão que temos uma cidade bem governada.

Tristeza geral quando descobrirem o estelionato a que foram submetidos.

Coluna Espírita

E-mail: agenor.dt@hotmail.com • Agê

Estudar é preciso!

• **Cristina de Guadalupe**

Diz o Espírito de Verdade: "Crede, amai, meditaí sobre as coisas que vos são reveladas, não mistureis o joio com a boa semente, as utopias com as verdades.", enfatizando, ainda: "Espíritas! Amai-vos, este o primeiro ensinamento; instruí-vos, este o segundo." (OESE - CAP.VI - 5 - g.n.).

Seguir este preceito é de suma importância para não nos colocarmos em erro, prejudicando a nós e aos outros, mormente quando sabemos que somos os únicos responsáveis por nossos pensamentos, pelas nossas ações e/ou omissões. E, imperioso em se tratando de Espiritismo, seja em seu aspecto científico, filosófico ou religioso.

Em qualquer atividade humana o estudo se faz necessário, caso queiramos ter bons resultados na sua execução. O mesmo ocorre com os "Trabalhos" executados nas Casas Espíritas, caso contrário para que cursos de

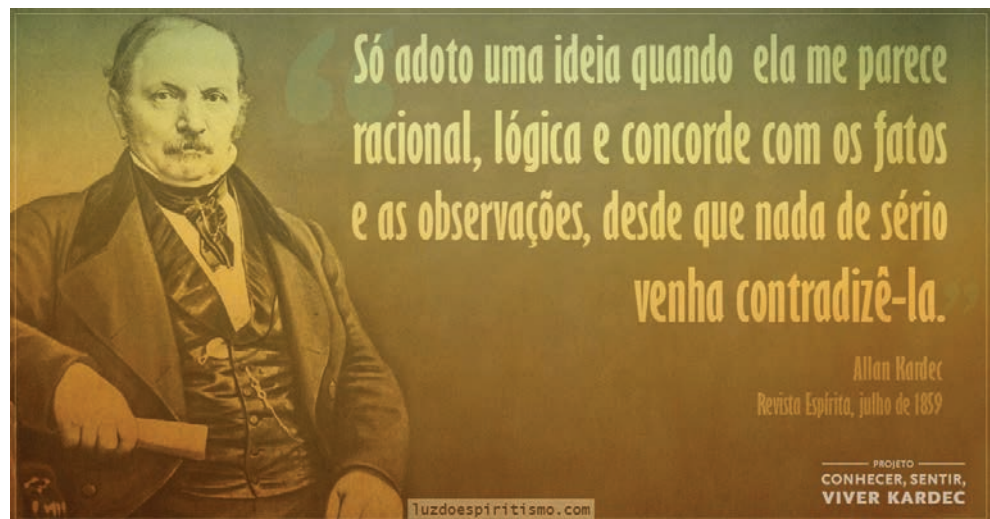

formação e reciclagem para expositores, atendentes fraternos, médiuns, passistas, etc.

Temos que saber o que fazemos e porque o fazemos vez que afinal é o bem estar de nosso semelhante que

se encontra em jogo; além de que conforme assevera André Luiz/FCX, em "Nos Domínios da Mediunidade", Cap. 17:- "... Em qualquer setor de trabalho a ausência de estudo significa estagnação. Esse ou aquele cooperador que desistam de aprender, incorporando novos conhecimentos, condenam-se fatalmente às atividades de subnível."

Para o seu desenvolvimento o espírito (encarnado ou desencar-

nado) necessita de estudo, avança primordial para o seu progresso, capacitando-o para analisar, refletir, concluir e ter assegurado seu livre arbítrio; sem o que, permanecerá estagnado, sem opinião ou juízo próprio, apenas seguindo irrefletidamente a opinião deste ou daquele outro ser pelo nome, pela posição que ocupa, porque nos é mais bonitinho, agradável, etc. TALVEZ SEJA ESTA A CAUSA DE MUITOS ESTREM, MAS NÃO VIVEREM PLENAMENTE O ESPIRITISMO.

Temos que tomar cuidado para não aceitarmos e firmarmos como verdade absoluta, opiniões equivocadas que fogem ao estabelecido na Doutrina, deturpando seu conteúdo e prejudicando o desenvolvimento da verdade, conforme alerta o Espírito de Verdade no capítulo citado acima.

Sigamos, ainda, Allan Kardec, aceitando uma ideia após passá-la pelo crivo da racionalidade, da lógica e da observação (RE julho/1859 - 1ª. Citação).

Interesses pessoais de lado, vamos arregañar mangas e procurar conhecer e divulgar a verdade, vez que a Lei Divina é IMUTÁVEL.

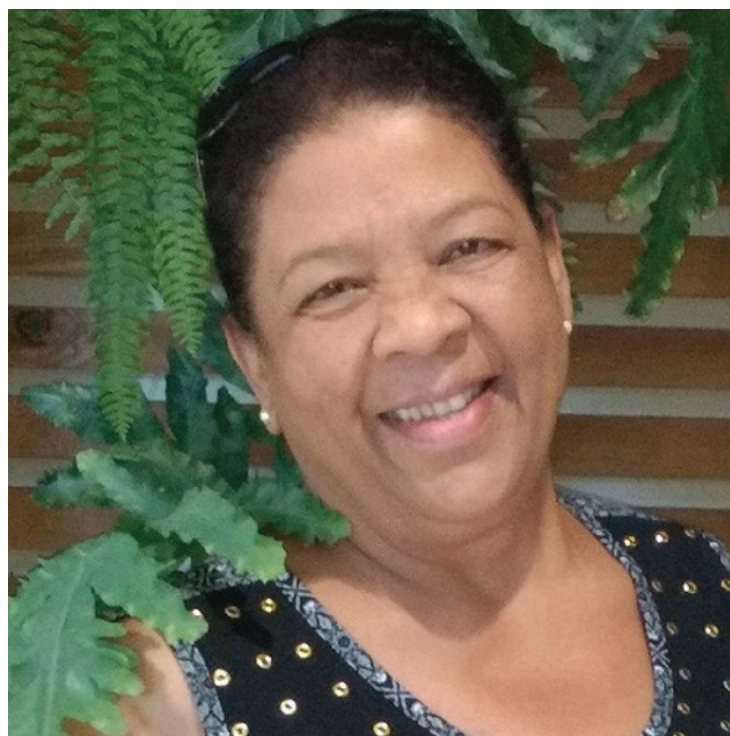

Cristina de Guadalupe

Diário de Taubaté e Região

Rua Renato Granadeiro Guimarães, nº 53, Centro | Taubaté-SP
CEP 12080-410 - Fones: (12) 3413-2400
redacao@diariotaubate.com.br | www.diariotaubate.com.br

Redação

Diretor Fundador: **Stipp Júnior** (1940-2007)
Diretora Responsável: **Iára de Carvalho** (MTB: 10.655)
Editora Executiva: **Gláucia Moraes**
Administração: **Anaísa Stipp**
Comercial: **Ana Luiza Stipp**

Representante Comercial: Nacional Exclusivo R.G.D. Comunicação Ltda.
R. Duarte de Azevedo, 532 Santana | São Paulo-SP
Cep: 02036-022 | Fone: (11) 2971-1000

Jornal independente filiado a **ADJORI/SP** e **ABRAJORI**
Os artigos assinados são de responsabilidade de seus autores e podem não representar a opinião da direção deste jornal

Moviecom Taubaté Programação

25/01/2018 a 31/01/2018



CINEMA Sessão Pipoca

SALA1 - FALA SÉRIO, MÃE! (DOWNTOWN FILMES)
Comédia - Nacional - 10 Anos - Duração: 79min.
Ângela Cristina (Ingrid Guimarães), mãe da adolescente Maria de Lourdes (Larissa Manoela), está tendo a experiência de guiar sua filha durante uma das fases mais complicadas da vida. Ela vive uma montanha-russa de emoções, com medos, frustrações e um caminhão de queixas para descarregar. Por outro lado, Malu, como prefere ser chamada, também tem suas insatisfações. Embora teimosa, sofre com os cuidados excessivos e com o jeito conservador da mãe.
Qui., Sex., Seg., Ter., Qua.: 14h00 Sáb., Dom., Feriado: 14h00

SALA1- MAZE RUNNER-(3D) DUB A CURA MORTAL (FOX)
Ação - Dublado - 12 Anos - Duração: 141min.
No terceiro filme da saga, Thomas (Dylan O'Brien) embarca em uma missão para encontrar a cura para uma doença mortal e descobre que os planos da C.R.U.E.L. podem trazer consequências catastróficas para a humanidade. Agora, ele tem que decidir se vai se entregar para a C.R.U.E.L. e confiar na promessa da organização de que esse será seu último experimento.
Qui., Sex., Seg., Ter., Qua.: 20h20 Sáb., Dom., Feriado: 20h20

SALA1 - O TOURO FERDINANDO(3D) DUB (FOX)
Animação - Dublado - Livre - Duração: 108min.
Ferdinand é um touro com um temperamento calmo e tranquilo, que prefere sentar-se embaixo de uma árvore e relaxar ao invés de correr por aí bufando e batendo cabeça com outros touros. A medida que vai crescendo, ele se torna um touro forte e grande, mas com o mesmo pensamento. Quando cinco homens vão até sua fazenda para escolher o maior, melhor e mais forte animal para

touradas em Madri, Ferdinand é escolhido acidentalmente.
Qui., Sex., Seg., Ter., Qua.: 15h45 Sáb., Dom., Feriado: 15h45

SALA1 - EXTRAORDINÁRIO-DUB (PARIS FILMS)
Drama - Dublado - 10 Anos - Duração: 114min.
Auggie Pullman (Jacob Tremblay) é um garoto que nasceu com uma deformação facial. Pela primeira vez, ele irá frequentar uma escola regular, como qualquer outra criança. No quinto ano, ele irá precisar se esforçar para conseguir se encaixar em sua nova realidade.
Qui., Sex., Seg., Ter., Qua.: 18h00 Sáb., Dom., Feriado: 18h00

SALA 2 - SOBRENATURAL: A ÚLTIMA CHAVE-DUB (COLUMBIA PICTURES)
Terror - Dublado - 14 Anos - Duração: 103min.
Neste quarto filme da franquia Sobrenatural, a doutora Elise Rainier (Lin Shaye) é chamada para resolver o caso de uma assombração no Novo México, localizada justamente na casa em que ela passou a infância.
Qui., Sex., Seg., Ter., Qua.: 13h50 - 16h00 - 19h50 - 22h00 Sáb., Dom., Feriado: 13h50 - 16h00 - 19h50 - 22h00

SALA 2 - FALA SÉRIO, MÃE! (DOWNTOWN FILMES)
Comédia - Nacional - 10 Anos - Duração: 79min.
Qui., Sex., Seg., Ter., Qua.: 18h10 Sáb., Dom., Feriado: 18h10

SALA 3 - MAZE RUNNER- DUB A CURA MORTAL (FOX)
Ação - Dublado - 12 Anos - Duração: 141min.
Qui., Sex., Seg., Ter., Qua.: 14h10 - 21h30 Sáb., Dom., Feriado: 14h10 - 21h30

SALA 3 - O TOURO FERDINANDO-DUB (FOX)
Animação - Dublado - Livre - Duração: 108min.

108min.
Qui., Sex., Seg., Ter., Qua.: 17h00 - 19h15 Sáb., Dom., Feriado: 17h00 - 19h15

SALA 4 - JUMANJI - (3D) DUB BEM VINDO À SELVA (COLUMBIA PICTURES)
Aventura / Ação - Dublado - 12 Anos - Duração: 119min.
Quatro adolescentes estão jogando um videogame cuja ação se passa numa floresta. Eles escolhem avatares para a aventura (interpretados por Dwayne Johnson, Karen Gillan, Jack Black e Kevin Hart). Mas um evento inesperado faz com que os jogadores sejam transportados para dentro do universo fictício, transformando-se nos avatares escolhidos.
Qui., Sex., Seg., Ter., Qua.: 21h50 Sáb., Dom., Feriado: 21h50

SALA 4 - MAZE RUNNER- DUB A CURA MORTAL (FOX)
Ação - Dublado - 12 Anos - Duração: 141min.
Qui., Sex., Seg., Ter., Qua.: 16h10 - 19h00 Sáb., Dom., Feriado: 16h10 - 19h00

SALA 4 - O TOURO FERDINANDO-DUB (FOX)
Animação - Dublado - Livre - Duração: 108min.
Qui., Sex., Seg., Ter., Qua.: 14h00 Sáb., Dom., Feriado: 14h00

SALA 5 - JUMANJI - DUB BEM VINDO À SELVA (COLUMBIA PICTURES)
Aventura / Ação - Dublado - 12 Anos - Duração: 119min.
Qui., Sex., Seg., Ter., Qua.: 14h20 - 16h50 - 19h20 Sáb., Dom., Feriado: 14h20 - 16h50 - 19h20

SALA 5 - EXTRAORDINÁRIO-DUB (PARIS FILMS)
Drama - Dublado - 10 Anos - Duração: 114min.
Qui., Sex., Seg., Ter., Qua.: 21h45 Sáb., Dom., Feriado: 21h45



Por: Flávio Ricco
Colaboração: José Carlos Nery

Globo prepara ligação direta Rússia – Brasil na transmissão da Copa

Em relação ao pessoal que foi enviado pela Globo e SporTV, em 2010, para a África do Sul, total de 310 profissionais, houve uma diminuição importante ao número de escalados para a Copa da Rússia na metade deste ano, de acordo com lista já conhecida. No total serão 197. Uma redução que não irá implicar em

nenhuma subtração ao volume de trabalho entre uma e outra competição, mas provocada por alterações que serão colocadas em prática no esquema de transmissão.

As emissoras do Sistema Globo, ao contrário do que normalmente sempre se fez e ainda será praticado por grande maioria ou totalidade das TVs ou rádios de vários países, não irão utilizar o Centro de Imprensa como base dos seus trabalhos.

Casas e apartamentos em hotéis, nas principais sedes da competição, serão alugados e transformados nesses centros de apoio, inclusive com capacidade para a construção de estúdios e a possibilidade de enviar o sinal direto para a sede do Rio de Janeiro.

Isto, na ordem geral das transmissões, vai racionalizar todos os serviços, passando para o Brasil toda a responsabilidade da pós-produção. E o que também acaba sendo um avanço bem significativo da Globo em relação a todas as outras TVs do mundo.

TV Tudo

SÓ BRASIL

Globo e SporTV, como não poderia deixar de ser, irão concentrar o melhor da sua reportagem na cobertura da seleção brasileira na Rússia. Os designados para este trabalho serão Tino Marcos, Mauro Naves, Eric Faria, André Gallindo, André Hernan e Eudes Junior.

LULUZINHAS

O jornalismo da Globo também estará na Rússia, representado por âncoras de todos os seus telejornais de rede, menos um, o "Jornal da Globo". Ana Paula Araújo – "Bom Dia Brasil", Sandra Annenberg – "Hoje" e Renata Vasconcellos – "Jornal Nacional". Curiosamente, só mulheres. Tadeu Schmidt vai pelo "Fantástico".

DIFICULDADE

No caso do jornalismo, os apresentadores irão centralizar os trabalhos em Moscou. O problema principal, em se tratando das suas entradas, ao vivo, será o de se acertar com o fuso horário daqui. Serão seis horas, em relação à Brasília.

E A FOX?

Dentro de mais alguns dias deve sair também a lista completa do pessoal que vai viajar pelo Fox Sports.

CALENDÁRIO

Os programas serão transmitidos de lá. Não havendo qualquer alteração de rota no meio do caminho, a Record deve levar o "Dancing Brasil", atualmente em cartaz, até 11 de abril. Serão 13 programas.

Pela ordem estabelecida, depois dela virão o "Batalha dos Confeiteiros", do Buddy Valastro, um novo formato com Gugu Liberato, e mais uma temporada do "Dancing".

ACERTANDO

Diante disso, e ao contrário do que aqui foi colocado, os dois trabalhos do Gugu, na Record, ao longo deste ano se resumem: 1º - "Power Couple", diário, a partir de abril e;



(Crédito Artur Igrecias/STB)

O programa "Júnior Bake Off Brasil", deste sábado no SBT, terá Silvia Abravanel como convidada especial, interagindo com as 12 crianças que permanecem no reality show.

2º - novo formato, nas noites de quarta, depois do Buddy Valastro.

VOLTA DA XUXA

Também de acordo com o que a Record tem estabelecido para a atual temporada, o "Dancing Brasil" terá outra edição após o encerramento do "Power Couple".

A ideia é produzir sempre duas por ano.

OUSADIA (1)

"Deus Salve o Rei" está sendo alvo de críticas, muitas delas perfeitamente cabíveis e justificáveis.

Existem falhas de direção e interpretação, como está sendo o caso da Bruna Marquezine, que ainda não encontrou o tom da personagem. Além de alguns outros.

OUSADIA (2)

"Tempo de Amar" e "Deus Salve o Rei" revelam bem o desejo da teledramaturgia da Globo em inovar e avançar no campo de produção de novelas.

Essa é uma preocupação que, nesse permanente jogo de conquista com o público, sempre deve estar muito presente.

O programa "Júnior Bake Off Brasil", deste sábado no SBT, terá Silvia Abravanel como convidada especial, interagindo com as 12 crianças que permanecem no reality show.

CARNAVAL

O apresentador André Vasco está negociando com a Band participação na cobertura do carnaval. Se tudo der certo, sua base será São Paulo, para acompanhar a movimentação dos blocos.

Limpeza Ecológica a Seco - Higienização Interna/Estofados
Limpeza técnica do motor - Higienização Ar Condicionado - Higienização de Couro

Clécio Anastácio
Nano Delivery
(12) 98158-3833

freewet
Limpeza e proteção automotiva

www.freewet.com.br freewet.taubate1 claciofreewet@hotmail.com

Shopping Pátio Pinda Programação de Filmes

25/01/2018 à 31/01/2018



JUMANJI:BEM-VINDO À SELVA 3D (D) (DUBLADO)
(JUMANJI:WELCOME TO THE JUNGLE)
Classificação: 12 anos, Ano de Produção: 2017, Idioma: INGLÊS, Diretor: JAKE KASDAN, Duração: 01:59:00h, com: DWAYNE JOHNSON, JACK BLACK, KEVIN HART KAREN GILLAN, NICK JONAS, BOBBY CANNAVALE ALEX WOLF,MADISON ISEMAN
SALA 3
Quinta, Sexta, Sábado, Domingo, Segunda, Terça, Quarta-Feira: 14:00h - 16:30h - 19:00h

O TOURO FERDINANDO (D) (DUBLADO) (FERDINAND)
Ano de Produção: 2017, Idioma: INGLÊS, Diretor: CARLOS SALDANHA, Duração: 01:48:00h, com: *
SALA 1
Quinta, Sexta, Sábado, Domingo, Segunda, Terça,

Quarta-Feira: 14:30h - 17:00h
SOBRENATURAL:A ÚLTIMA CHAVE (D) (DUBLADO)
(INSIDIOUS:THE LAST KEY)
Classificação: 14 anos, Ano de Produção: 2017, Idioma: INGLÊS, Diretor: ADAM ROBITEL, Duração: 01:40:00h, com: LIN SHAYE, LEIGH WHANNELL, ANGUS SAMPSON KIRK ACEVEDO, CAITLIN GERARD, SPENCER LOCKE, JOSH STEWART BRUCE DAVISON
SALA 1
Quinta, Sexta, Sábado, Domingo, Segunda, Terça, Quarta-Feira: 19:30h

SOBRENATURAL:A ÚLTIMA CHAVE (L) (LEGENDADO)
(INSIDIOUS:THE LAST KEY)
Classificação: 14 anos, Ano de Produção: 2017, Idioma: INGLÊS, Diretor: ADAM ROBITEL, Duração: 01:40:00h, com: LIN SHAYE, LEIGH WHANNELL, ANGUS SAMPSON KIRK ACEVEDO, CAITLIN GERARD, SPENCER LOCKE, JOSH STEWART BRUCE DAVISON
SALA 1
Quinta, Sexta, Sábado, Domingo, Segunda, Terça, Quarta-Feira: 21:40h

THE POST-A GUERRA SECRETA (L) (LEGENDADO) (THE POST)
Classificação: 12 anos, Ano

de Produção: 2017, Idioma: INGLÊS, Diretor: STEVEN SPIELBERG, Duração: 01:56:00h, com: MERYL STREEP, TOM HANKS, SARAH PAULSON BOB ODENKIRK, TRACY LETTS, BRADLEY WHITFORD BRUCE GREENWOOD, MATTEW RHYS
SALA 4
Quinta, Sexta, Sábado, Domingo, Segunda, Terça, Quarta-Feira: 14:20h - 16:50h - 19:20h - 21:50h

MAZE RUNNER:A CURA MORTAL 3D(D) (DUBLADO)
(MAZE RUNNER:THE DEATH CURE)
Classificação: 12 anos, Ano de Produção: 2017, Idioma: INGLÊS, Diretor: WES BALL, Duração: 02:21:00h, com: DYLAN O BRIEN, KAYA SCODELARIO, THOMAS BRODIE SANGSTER
SALA 2
Quinta, Sexta, Sábado, Domingo, Segunda, Terça, Quarta-Feira: 13:30h - 16:20h - 19:10h - 22:00h

MAZE RUNNER:A CURA MORTAL 3D (L) (LEGENDADO)
(MAZE RUNNER:THE DEATH CURE)
SALA 3
Quinta, Sexta, Sábado, Domingo, Segunda, Terça, Quarta-Feira: 21:30h

Bate – Rebate

A Band está colocando no ar dois boletins diários do carnaval... Um, na faixa da tarde, 16 horas, e o outro à 1h15 da

madrugada... Ambos com 5 minutos de duração. Aliás, a grade de programação da Band se caracteriza por momentos bem interessantes...

... Quando não tem no ar "Os Simpsons", é a vez do "Mister Bean"...

... Quando não tem o "Mister Bean" é o "Simpsons"...

... E o "Mister Bean", atualmente em cartaz, ainda é do tempo que ele jogava bolinha de gude na rua.

Isabella Santoni também já está integrada aos trabalhos de "Orgulho e Paixão", próxima das 6, do Marcos Bernstein, na Globo...

... Vai aparecer como irmã do Thiago Lacerda.

C'est fini

Evaristo Costa completa seis meses longe da televisão. A sua despedida do "Hoje" foi no dia 27 de julho do ano passado.

Ainda assim, graças as mídias sociais, especialmente o twitter, ele continua em contato com o público, meio que naquela do "não se esqueçam de mim". E a cada post, com uma novidade ou suspense diferente.

Então é isso. Mas amanhã tem mais. Tchau!

SEXO É VIDA

QUANDO A SUA SAÚDE SEXUAL VAI BEM, TUDO VAI BEM.

TECNOLOGIA E TRATAMENTOS MÉDICOS PARA DISFUNÇÃO ERÉTIL E EJACULAÇÃO PRECOCE.

AGENDE UMA CONSULTA
0800 205 3107

BOSTON MEDICAL GROUP

Representante Titular:
Dr. Bruno de Castro Santana Negh. CRM 54622

Classificados

OFERTAS
+200

EMPREGOS

IMÓVEIS

VEÍCULOS

OPORTUNIDADES

DIVERSOS

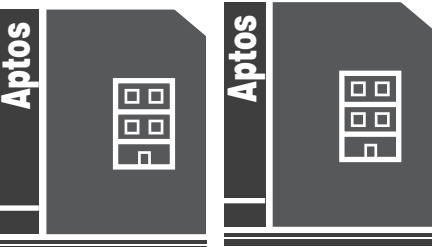

Aluga-se

1- FICHA 104: Aluga-se Apartamento no Centro R\$ 700,00 + Cond. + Iptu. Com 1 Dormitório, Sala de Estar, Cozinha, Área de Serviço Comunitária, Banheiro. Fone: 3632-2000 / 3633-6474. www.telesergio.com.br

2- FICHA 111: Aluga-se Apartamento na Independência R\$ 550,00 + Cond + Iptu. Com 2 Dormitórios Sendo 01 Suíte, Sala 02 Ambientes, Cozinha, Área de Serviço, Banheiro e Garagem para 1 Carro. Fone: 3632-2000 / 3633-6474. www.telesergio.com.br

3- FICHA 068: Aluga-se Casa na Morada do Vale R\$ 750,00 + Iptu. Com 2 Dormitórios, Sala de Estar, Cozinha, Área de Serviço, Banheiro e Espaço para 1 Carro. Fone: 3632-2000 / 3633-6474. www.telesergio.com.br

4- FICHA 089: Aluga-se Apartamento na Esplanada Independência R\$ 650,00 + Iptu. Com 2 Dormitórios, Sala de Estar, Cozinha, Área de Serviço, 1 Banheiro, Espaço para 1 Carro. Fone: 3632-2000 / 3633-6474. www.telesergio.com.br



Vende-se

5- FICHA 088: Venda Apartamento no Centro R\$ 270.000,00. Com 2 Dormitórios, Sendo 1 Suíte, Sala 2 Ambientes, Cozinha, Área de Serviço, Banheiro, Espaço para 1 Carro. Fone: 3632-2000 / 3633-6474. www.telesergio.com.br

6- FICHA 087: Venda Apartamento no Campos Elíseos R\$ 130.000,00. Com 2 Dormitórios, Sala de Estar, Cozinha, Área de Serviço, Banheiro, Varanda, Espaço para 1 Carro. Fone: 3632-2000 / 3633-6474. www.telesergio.com.br

7- FICHA 036: Venda Apartamento no Areão R\$ 195.000,00. Com 2 Dormitórios, Sala de Estar, Cozinha, Área de Serviço, Banheiro, Espaço para 1 Carro. Fone: 3632-2000 / 3633-6474. www.telesergio.com.br

8- FICHA 027: Venda Apartamento na Independência R\$ 265.000,00. Com 3 Dormitórios Sendo 1 Suíte, Sala de Estar, Cozinha, Área de Serviço, Banheiro, Espaço para 1 Carro. Fone: 3632-2000 / 3633-6474. www.telesergio.com.br

9- FICHA 086: Venda Apartamento na Vila São José R\$ 310.000,00. Com 3 Dormitórios Sendo 1 Suíte, Sala de Estar, Cozinha, Área de Serviço, Banheiro, Garagem para 2 Carros. Fone: 3632-2000 / 3633-6474. www.telesergio.com.br

10- FICHA 029: Venda Apartamento no Centro R\$ 230.000,00. Com 2 Dormitórios Sendo 1 Suíte, Sala de Estar, Cozinha, Área de Serviço, Banheiro, Espaço para 1 Carro. Fone: 3632-2000 / 3633-6474. www.telesergio.com.br

11- FICHA 058: Venda Apartamento na Vila Marli R\$ 170.000,00. Com 2 Dormitórios, Sala de Estar, Cozinha, Área de Serviço, Banheiro, Espaço para 1 Carro. Fone: 3632-2000 / 3633-6474. www.telesergio.com.br

12- FICHA 005: Venda Apartamento no Três Marias R\$ 150.000,00. Com 2 Dormitórios, Sala de Estar, Cozinha, Área de Serviço, Banheiro, Espaço para 1 Carro. Fone: 3632-2000 / 3633-6474. www.telesergio.com.br

13- FICHA 002: Venda Terreno no Centro Taubaté R\$ 350.000,00 Com à Medida de 8 x 52 = 416 m². Fone: 3632-2000 / 3633-6474. www.telesergio.com.br

14- FICHA 048: Venda Terreno no Cond. Alpha Ville Taubaté R\$ 120.000,00 Com à Medida de 257,62 m². Fone: 3632-2000 / 3633-6474. www.telesergio.com.br

15- FICHA 038: Venda Terreno no Portal do Vale Taubaté R\$ 95.000,00 Com à Medida de 10 x 25 = 250m². Fone: 3632-2000 / 3633-6474. www.telesergio.com.br

16- FICHA 018: Venda Terreno no Jardim dos Lagos Taubaté R\$ 80.000,00 Com à Medida de 5 x 25 = 125 m². Fone: 3632-2000 / 3633-6474. www.telesergio.com.br

17- FICHA 045: Venda Terreno no Continental II Taubaté R\$ 160.000,00 Com à Medida de 356,12 m². Fone: 3632-2000 / 3633-6474. www.telesergio.com.br

18- FICHA 246: Venda Casa no Cond. Primavera R\$ 850.000,00. Com 3 Dormitórios Sendo 1 Suíte, Sala 2 Ambientes, Copa, Cozinha, Área de Serviço, Banheiro, Lavabo, Quarto e Banheiro de Empregada, Quintal, Rancho, Garagem Coberta para 2 Carros. Fone: 3632-2000 / 3633-6474. www.telesergio.com.br

19- FICHA 239: Venda Casa no Conjunto Urupês R\$ 360.000,00. Com 3 Dormitórios Sendo 1 Suíte, Sala 2 Ambientes, Cozinha, Área de Serviço, 2 Banheiros, Quintal, Rancho, Espaço para 1 Carro. Fone: 3632-2000 / 3633-6474. www.telesergio.com.br

20- FICHA 223: Venda Casa no Estoril R\$ 190.000,00 Com 2 Dormitórios Sendo 1 Suíte, Sala de Estar, Cozinha, Área de Serviço, 2 Banheiros, Rancho, Espaço para 1 Carro. Fone: 3632-2000 / 3633-6474. www.telesergio.com.br

21- FICHA 263: Venda Casa na Fonte Imaculada R\$ 280.000,00 Com 2 Dormitórios Sendo 1 Suíte, Sala 2 Ambientes, Sala de Estar, Copa, Cozinha, Área de Serviço, Banheiro, Garagem Coberta para 2 Carros, Espaço para 4 Carros, Rancho. Fone: 3632-2000 / 3633-6474. www.telesergio.com.br

22- FICHA 271: Venda Casa na Gurilândia R\$ 220.000,00. Com 2 Dormitórios Sendo 1 Suíte, Sala de Estar, Copa, Cozinha, Área de Serviço, Banheiro, Garagem Coberta para 2 Carros. Fone: 3632-2000 / 3633-6474. www.telesergio.com.br

23- FICHA 282: Venda Casa na Hípica Pinheiro R\$ 270.000,00 Com 3 Dormitórios Sendo 3 Suítes, Sala 2 Ambientes, Cozinha, Área de Serviço, Banheiro, Garagem Coberta para 2 Carros. Fone: 3632-2000 / 3633-6474. www.telesergio.com.br

24- FICHA 224: Venda Casa no Alto São Pedro R\$ 270.000,00 Com 3 Dormitórios, Sala de Estar, Copa, Cozinha, Área de Serviço, Banheiro, Quarto Externo, Garagem Coberta para 1 Carro, Espaço para 1 Carro. Fone: 3632-2000 / 3633-6474. www.telesergio.com.br

25- FICHA 038: Venda Terreno no Portal do Vale Taubaté R\$ 95.000,00 Com à Medida de 10 x 25 = 250m². Fone: 3632-2000 / 3633-6474. www.telesergio.com.br

26- FICHA 018: Venda Terreno no Jardim dos Lagos Taubaté R\$ 80.000,00 Com à Medida de 5 x 25 = 125 m². Fone: 3632-2000 / 3633-6474. www.telesergio.com.br

27- FICHA 045: Venda Terreno no Continental II Taubaté R\$ 160.000,00 Com à Medida de 356,12 m². Fone: 3632-2000 / 3633-6474. www.telesergio.com.br

28- FICHA 246: Venda Casa no Cond. Primavera R\$ 850.000,00. Com 3 Dormitórios Sendo 1 Suíte, Sala 2 Ambientes, Copa, Cozinha, Área de Serviço, Banheiro, Lavabo, Quarto e Banheiro de Empregada, Quintal, Rancho, Garagem Coberta para 2 Carros. Fone: 3632-2000 / 3633-6474. www.telesergio.com.br

29- FICHA 239: Venda Casa no Conjunto Urupês R\$ 360.000,00. Com 3 Dormitórios Sendo 1 Suíte, Sala 2 Ambientes, Cozinha, Área de Serviço, 2 Banheiros, Quintal, Rancho, Espaço para 1 Carro. Fone: 3632-2000 / 3633-6474. www.telesergio.com.br

30- FICHA 223: Venda Casa no Estoril R\$ 190.000,00 Com 2 Dormitórios Sendo 1 Suíte, Sala de Estar, Cozinha, Área de Serviço, 2 Banheiros, Rancho, Espaço para 1 Carro. Fone: 3632-2000 / 3633-6474. www.telesergio.com.br

31- FICHA 263: Venda Casa na Fonte Imaculada R\$ 280.000,00 Com 2 Dormitórios Sendo 1 Suíte, Sala 2 Ambientes, Sala de Estar, Copa, Cozinha, Área de Serviço, Banheiro, Garagem Coberta para 2 Carros, Espaço para 4 Carros, Rancho. Fone: 3632-2000 / 3633-6474. www.telesergio.com.br

32- FICHA 271: Venda Casa na Gurilândia R\$ 220.000,00. Com 2 Dormitórios Sendo 1 Suíte, Sala de Estar, Copa, Cozinha, Área de Serviço, Banheiro, Garagem Coberta para 2 Carros. Fone: 3632-2000 / 3633-6474. www.telesergio.com.br

33- FICHA 282: Venda Casa na Hípica Pinheiro R\$ 270.000,00 Com 3 Dormitórios Sendo 3 Suítes, Sala 2 Ambientes, Cozinha, Área de Serviço, Banheiro, Garagem Coberta para 2 Carros. Fone: 3632-2000 / 3633-6474. www.telesergio.com.br

34- FICHA 224: Venda Casa no Alto São Pedro R\$ 270.000,00 Com 3 Dormitórios, Sala de Estar, Copa, Cozinha, Área de Serviço, Banheiro, Quarto Externo, Garagem Coberta para 1 Carro, Espaço para 1 Carro. Fone: 3632-2000 / 3633-6474. www.telesergio.com.br

35- FICHA 038: Venda Terreno no Portal do Vale Taubaté R\$ 95.000,00 Com à Medida de 10 x 25 = 250m². Fone: 3632-2000 / 3633-6474. www.telesergio.com.br

36- FICHA 018: Venda Terreno no Jardim dos Lagos Taubaté R\$ 80.000,00 Com à Medida de 5 x 25 = 125 m². Fone: 3632-2000 / 3633-6474. www.telesergio.com.br

37- FICHA 045: Venda Terreno no Continental II Taubaté R\$ 160.000,00 Com à Medida de 356,12 m². Fone: 3632-2000 / 3633-6474. www.telesergio.com.br

38- FICHA 246: Venda Casa no Cond. Primavera R\$ 850.000,00. Com 3 Dormitórios Sendo 1 Suíte, Sala 2 Ambientes, Copa, Cozinha, Área de Serviço, Banheiro, Lavabo, Quarto e Banheiro de Empregada, Quintal, Rancho, Garagem Coberta para 2 Carros. Fone: 3632-2000 / 3633-6474. www.telesergio.com.br

39- FICHA 239: Venda Casa no Conjunto Urupês R\$ 360.000,00. Com 3 Dormitórios Sendo 1 Suíte, Sala 2 Ambientes, Cozinha, Área de Serviço, 2 Banheiros, Quintal, Rancho, Espaço para 1 Carro. Fone: 3632-2000 / 3633-6474. www.telesergio.com.br

40- FICHA 223: Venda Casa no Estoril R\$ 190.000,00 Com 2 Dormitórios Sendo 1 Suíte, Sala de Estar, Cozinha, Área de Serviço, 2 Banheiros, Rancho, Espaço para 1 Carro. Fone: 3632-2000 / 3633-6474. www.telesergio.com.br



Vende-se

VENDO SOBRADO - PARQUE FLAMBOYANT - Com 3 dorms, sendo 1 suíte, 2 WC, cozinha com gabinete, garagem coberta para 2 carros, 2 lavanderias, churrasqueira, quintal todo com piso anti-derapante. Documentação OK. A.C. 125 M2. Aceito financiamento pela Caixa. R\$230.000,00. Interessados tratar diretamente com proprietário pelos tels: (12) 3674-2285 / (12)99202-5902, falar com Ivair.

CENTRO - TREMEMBÉ Vendo Sobrado Com 3 dorms, sendo 1 suíte, 2 WC, garagem coberta para 2 carros. 110 M2 de área construída. R\$230.000,00. Interessados tratar diretamente com proprietário pelos tels: (12)97403-2504 / 3674-2285.

CASA NOVO HORIZONTE - 2 quartos, sala, cozinha, banheiro, área de serviço, garagem coberta. R\$700,00 com IPTU incluso. Interessados tratar diretamente com proprietário pelo tel: (12) 99115-1710.

GUARATINGUETÁ - JARDIM BELA VISTA, com 2 dorms, sendo 1 suíte. Excelente localização. A.T.250M². A.C.123,8M². R\$300.000,00. Tratar diretamente com proprietário pelos tels: (12) 98123-9904 / 99604-8798.

CASA RESIDENCIAL PRIMAVERA (INDEPENDÊNCIA), 180 M2, portaria 24h, 5 dorms, sendo 1 suíte, 2 banheiros, sla 2 ambientes, sala almoço. Interessados tratar com proprietário após às 12h pelos tels: (12) 98111-1100 / 3681-1001.

GURILÂNDIA Vendo Apto Residencial Cinderela, com 2 dorms + dependências, área útil: 54 M2, 1 vaga de garagem, reformado, vago, 1º andar, mobiliado. R\$ 160.000,00. Interessados tratar pelo tel / watz: (12) 99703-6979, falar com sr. Salvato.

VENDE -SE APTO com 2 Quartos, sacada, sala, cozinha, 1 banheiro, vaga na garagem. Localizado no Parque Paduan, próximo ao Orto e Rodoviária. Valor: R\$150.000,00. Aceita-se financiamento. Contato: Marco Antônio, Tels.: (12) 3632-4077, 99790-6431, 99146-6155

CASA TÉRREA COND. CAMPO DOS CONDES LOUVRE Casa Nova, 150 m2, 1 Suíte + 2 Dorms, WC e Lavabo, Sala Ampla bem iluminada, e ventilador, Cozinha, AS, Espaço Gourmet com Churrasqueira, Quintal e 2 Vagas Cobertas. R\$550.000,00. Interessados entrar em contato com proprietário pelo tel: (11) 99522-1018.

NOVO HORIZONTE (F. 4052) Casa R\$ 170.000,00 - 3 Dorm. S/1 Suíte, Bh, Lavabo Sala, Coz, Gar,area De Serv. Quintal (12) 3621-1965 (12) 3629-4194

ALUGA-SE CASA em Condomínio Fechado, com 3 dorms, sendo 1 suíte, wc social, 1 vaga de garagem, sala 2 ambientes, cozinha, 1 wc externo para empregada e quintal gramado. O imóvel está totalmente reformado, no "Bel Recanto", da Av. Assis Chateaubriand, atrás do Hotel Faro. Interessados tratar diretamente com Maria da Graça pelo tel: (12) 3622-1621

ALUGA-SE GALPÃO COMERCIAL Av. Faria Lima, nº1001, em Taubaté. Excelente localização - 280 m2, sendo 100 m2 mezanino copa peq, escritórios. 3 banheiros em baixo, 2 em cima. Porta elétrica, pé direito 7 m. Energia 110/220 volts monof. trif. Prédio novo, habite-se e Bombeiros ok. Aluguel R\$ 8.000,00 a negociar. Tel 12 3633.7400 e cel 12-999782.1843.

CENTRO - ALUGO APTO c/ 02 dorms, sala, coz, banh. social, w.c, área serv., 01 vaga gar, armários nos quartos, gabinetes coz. e banh.. Ed. Daniel Danelli. Valor: R\$ 1.000,00 + IPTU + Cond. Tratar: (12) 99717-8744.

COND. JACARANDAS Alugo apto 2 quartos, sala, cozinha, banheiro e 1 vaga garagem- Cond. Jacarandas - Aluguel 600,00 (mais condomínio e IPTU) Interessados ligar horário comercial. Fones: (12) 36216847 / 36227186 Sr. Minoru.

JARDIM MARACAI-BO Tremembé Vendo Terreno Com 250 M2, plano, com escritura.R\$ 32.000,00. Tratar pelo tel / watz: (12) 99703-6979, falar com sr. Salvato.

VENDO TERRENO RESIDENCIAL OUROVILLE TAUBATÉ - Com 300 m² situado no Bairro Quiririm ao lado do clube da VolksWagem. Toda infraestrutura: portaria, parque, recreação, piscina, churrasqueira e quadras. Documentação OK. Lote privilegiado próximo a portaria: Lote A3 20. Preço R\$ 170.000,00. Tratar direto com proprietário: Paulo Elias pelo Fone: (11) 982081416.

PASSA-SE PONTO COMERCIAL - ESPLANADA INDEPENDÊNCIA - Motivo: saúde. Recém reformado, pronto para trabalhar. Interessados entrar com contato pelo tel: (12) 99197-6252, falar com Eunice.

ALUGA-SE CENTRO TAUBATÉ - Aluga-se Pontos Comerciais de 80 a 450 M². Bom para restaurante, hospedaria, estacionamento ou cafeteria. Tratar com sr. João pelo tel: (12) 99781-2209

BOSQUE DA SAUDE - APTO - 4º andar s/ elevador - R\$ 150 mil. Tel: 3621-3040.

GRANJA DANIEL - Apto Novo - 2 dorm.(s),suíte, sala c/ 2 ambientes, garagem. R\$ 170 mil. (12) 99798-7676

ALUGA-SE GALPÃO COMERCIAL Av. Faria Lima, nº1001, em Taubaté. Excelente localização - 280 m2, sendo 100 m2 mezanino copa peq, escritórios. 3 banheiros em baixo, 2 em cima. Porta elétrica, pé direito 7 m. Energia 110/220 volts monof. trif. Prédio novo, habite-se e Bombeiros ok. Aluguel R\$ 8.000,00 a negociar. Tel 12 3633.7400 e cel 12-999782.1843.

CENTRO - ALUGO APTO c/ 02 dorms, sala, coz, banh. social, w.c, área serv., 01 vaga gar, armários nos quartos, gabinetes coz. e banh.. Ed. Daniel Danelli. Valor: R\$ 1.000,00 + IPTU + Cond. Tratar: (12) 99717-8744.

COND. JACARANDAS Alugo apto 2 quartos, sala, cozinha, banheiro e 1 vaga garagem- Cond. Jacarandas - Aluguel 600,00 (mais condomínio e IPTU) Interessados ligar horário comercial. Fones: (12) 36216847 / 36227186 Sr. Minoru.

JARDIM MARACAI-BO Tremembé Vendo Terreno Com 250 M2, plano, com escritura.R\$ 32.000,00. Tratar pelo tel / watz: (12) 99703-6979, falar com sr. Salvato.

VENDO TERRENO RESIDENCIAL OUROVILLE TAUBATÉ - Com 300 m² situado no Bairro Quiririm ao lado do clube da VolksWagem. Toda infraestrutura: portaria, parque, recreação, piscina, churrasqueira e quadras. Documentação OK. Lote privilegiado próximo a portaria: Lote A3 20. Preço R\$ 170.000,00. Tratar direto com proprietário: Paulo Elias pelo Fone: (11) 982081416.

PASSA-SE PONTO COMERCIAL - ESPLANADA INDEPENDÊNCIA - Motivo: saúde. Recém reformado, pronto para trabalhar. Interessados entrar com contato pelo tel: (12) 99197-6252, falar com Eunice.

ALUGA-SE CENTRO TAUBATÉ - Aluga-se Pontos Comerciais de 80 a 450 M². Bom para restaurante, hospedaria, estacionamento ou cafeteria. Tratar com sr. João pelo tel: (12) 99781-2209

VENDO OU ALUGO LOTES 15/6 - 55 M2, Vila Rego Shopping Santo Antonio do Pinhal. Interessados entrar em contato pelo tel: (11)98201-6581.

CENTRO - TAUBATÉ Alugo Ponto Comercial, na Rua Anízio Ortiz Monteiro, nº 290. Com 260 M2. Bom para restaurante, lanchonete ou pensão. R\$ 3.000,00 sem luva. Tratar com João pelo tel: (12) 99781-2209.

ALUGA-SE GALPÃO COMERCIAL Av. Faria Lima, nº1001, em Taubaté. Excelente localização - 280 m2, sendo 100 m2 mezanino copa peq, escritórios. 3 banheiros em baixo, 2 em cima. Porta elétrica, pé direito 7 m. Energia 110/220 volts monof. trif. Prédio novo, habite-se e Bombeiros ok. Aluguel R\$ 8.000,00 a negociar. Tel 12 3633.7400 e cel 12-999782.1843.

CENTRO - ALUGO APTO c/ 02 dorms, sala, coz, banh. social, w.c, área serv., 01 vaga gar, armários nos quartos, gabinetes coz. e banh.. Ed. Daniel Danelli. Valor: R\$ 1.000,00 + IPTU + Cond. Tratar: (12) 99717-8744.

COND. JACARANDAS Alugo apto 2 quartos, sala, cozinha, banheiro e 1 vaga garagem- Cond. Jacarandas - Aluguel 600,00 (mais condomínio e IPTU) Interessados ligar horário comercial. Fones: (12) 36216847 / 36227186 Sr. Minoru.

JARDIM MARACAI-BO Tremembé Vendo Terreno Com 250 M2, plano, com escritura.R\$ 32.000,00. Tratar pelo tel / watz: (12) 99703-6979, falar com sr. Salvato.

VENDO TERRENO RESIDENCIAL OUROVILLE TAUBATÉ - Com 300 m² situado no Bairro Quiririm ao lado do clube da VolksWagem. Toda infraestrutura: portaria, parque, recreação, piscina, churrasqueira e quadras. Documentação OK. Lote privilegiado próximo a portaria: Lote A3 20. Preço R\$ 170.000,00. Tratar direto com proprietário: Paulo Elias pelo Fone: (11) 982081416.

PASSA-SE PONTO COMERCIAL - ESPLANADA INDEPENDÊNCIA - Motivo: saúde. Recém reformado, pronto para trabalhar. Interessados entrar com contato pelo tel: (12) 99197-6252, falar com Eunice.

ALUGA-SE CENTRO TAUBATÉ - Aluga-se Pontos Comerciais de 80 a 450 M². Bom para restaurante, hospedaria, estacionamento ou cafeteria. Tratar com sr. João pelo tel: (12) 99781-2209

Terreno JARDIM DE ALAH - Bairro Independência 12M X 25M, já com Projeto Aprovado com 207 M2 para construção, todo murado com grade construída. R\$170.000,00. Ótima localização, em frente ao canteiro de alta tensão. Interessados tratar diretamente com proprietário através dos tels: (12) 3632-6660 / (12) 99159-6756.

PORTAL DO VALE - LOTE - 300m², entrada de R\$ 45 mil + repasse, confira. Tel: 3621-3040

JARDIM DAS NAÇÕES - LOTE - boa localização, 10 x 50 - R\$ 265 mil. Tel: 3621-3040.

ESPLANADA INDEP. - LOTE - 250m², esquina, plano - R\$ 150 mil. Tel: 3621-3040.

PORTAL DA MANTIQUERA LOTE - 300m², plano - R\$ 148 mil. Tel: 3621-3040.

ESTORIL - LOTE - Avenida, 465m² - R\$ 225 mil. Tel:3621-3040.

ESTORIL - LOTE - Avenida, 465m² - R\$ 225 mil. Tel:3621-3040

SETE ESTRELAS COM. DERIV. DE PETROLEO LTDA, Contrata PNE portadores de necessidades especiais. Enviar C.V p/ Av. Charles Schenneider, 1.775 - VI. Progresso - TAUBATÉ Cep: 12.040-110

Sítio 3 alqueires 7 Voltas, Bairro Pedra Grande, com 2 nascentes, posto, vizinhos, documentação OK. Tratar com Salvato pelo tel: (12) 99703-6979 watz.

São Luiz do Paraitinga - 15.000 M2, a 800 mts da Rodovia. Ótimo local. R\$ 120.000,00. Tratar com Salvato pelo tel: (12) 99703-6979 watz.

Loteamento Quinta de Santa Cruz, bairro do Areão. Lançamento do Primeiro Loteamento Aberto Planejado de Taubaté, lotes a partir de 150 m2, preço à vista ou entrada parcelada. Financiado em até 150 meses, prestação a partir de R\$ 781,38 mensais. Ligue agora e agende sua visita: zap tel. 99703 6979 -Salvato CRECI 11769.

Classificados
Customização de calçados e roupas
Pinturas abstratas em tecidos para decoração e outras finalidades
Pinturas à mão em musseline para cangas, etc
Quadros abstratos
Sachês perfumados
Caixas em MDF decoradas
Ligue para Alice- 12. 3681.3070- Taubaté

Temperos secos para diversos pratos
Azeites aromatizados e sal de ervas
Licores diversos
Alice- tel. 3681.3070 - Taubaté

CONSULTOR VENDAS EXTERNAS CLT
Atuação em telefonia fixa residencial / Taubaté
Requisitos: Experiência com vendas e ensino médio completo
Salário fixo + benefícios
Interessados enviar currículo: rhtradespinterior@atento.com.br

O caminho mais curto entre VOCÊ e seu IMÓVEL
Assinaturas: (12) 3413-2400
DT Ligue (12) 3413-2400
www.diariotaubate.com.br

Vendo lindo lote em condomínio fechado, com 480m já com projeto aprovado para construção. Terreno de esquina. Tratar fone (12) 99116-162

SEST SENAT Serviço Social do Transporte
Serviço Nacional de Aprendizagem do Transporte CONTRATA:

PORTEIRO PARA ATUAR EM TAUBATÉ-SP:
Código: 002/2017

Requisitos Necessários

- Ensino fundamental completo.
- Experiência em atividades de portaria e/ou vigilância.
- Experiência em atendimento ao cliente.

Requisitos Desejáveis

- Experiência em rotinas de segurança.

Conhecimento

- Informática (Pacote Office),
- Domínio da língua portuguesa,
- Rotinas de segurança, higiene e proteção ao meio ambiente.

O processo seletivo terá as seguintes etapas: avaliação curricular, prova de conhecimentos específicos, redação e entrevista.

Interessados enviar o currículo para o e-mail: taubateb2@hotmail.com ou diretamente à Av. Isaura Moreira, 125 – Chácara Silvestre, até o dia 26-01-2018.

Para cadastro no processo seletivo será **obrigatório** informar no campo "assunto" o código da vaga.

Se pessoa com deficiência, conforme definição do art. 2º da Lei Nº 13.146, de 16 de julho de 2015, aprovada no Processo, terá prioridade na contratação, conforme previsto no artigo 93 da Lei 8.213/91. No entanto, será imprescindível apresentação de laudo médico conclusivo do enquadramento no Decreto nº 3298/99 ou Certificado de reabilitação profissional emitido pelo INSS.

A não observância do disposto no **Código de Ética do SEST SENAT** (acesso em: www.sestsenat.org.br), ensejará a desclassificação em qualquer fase do processo seletivo.

Esse processo seletivo terá validade de 12 meses a partir da data do anúncio.

SEST SENAT Serviço Social do Transporte
Serviço Nacional de Aprendizagem do Transporte CONTRATA:

ASSISTENTE ADMINISTRATIVO PARA ATUAR EM TAUBATÉ-SP.
Código: 001/2018

Requisitos Necessários

- Nível médio completo
- Experiência em atividades administrativas, financeiras e atendimento ao público.

Requisitos Desejáveis

- Cursando nível superior.

Conhecimentos

- Domínio de informática (Windows e Pacote Office).

O processo seletivo terá as seguintes etapas: avaliação curricular, prova de conhecimentos específicos, redação e entrevista.

Interessados enviar o currículo para o e-mail: taubateb2@hotmail.com ou diretamente à Av. Isaura Moreira, 125 – Chácara Silvestre, até o dia 26-01-2018.

Para cadastro no processo seletivo será **obrigatório** informar no campo "assunto" o código da vaga.

Se pessoa com deficiência, conforme definição do art. 2º da Lei Nº 13.146, de 16 de julho de 2015, aprovada no Processo, terá prioridade na contratação, conforme previsto no artigo 93 da Lei 8.213/91. No entanto, será imprescindível apresentação de laudo médico conclusivo do enquadramento no Decreto nº 3298/99 ou Certificado de reabilitação profissional emitido pelo INSS.

A não observância do disposto no **Código de Ética do SEST SENAT** (acesso em: www.sestsenat.org.br), ensejará a desclassificação em qualquer fase do processo seletivo.

Esse processo seletivo terá validade de 12 meses a partir da data do anúncio.

COMUNICADO DE EXTRAVIO

Paulo Guedes dos Santos Taubaté ME, inscrito no CNPJ: 65.057.374/0001-99, Inscrição Municipal 43919/02, localizado na Rua Coronel Gomes Nogueira, nº 356, Centro, Taubaté - SP, COMUNICA a perda e o extravio dos Talões de Notas Fiscais de Serviços, de numeração 001 ao 1250.

SEJA VISTO
PORQUE QUEM PROCURA POR VOCÊ,
PROCURA AQUI

ANUNCIE: (12) 3413-2400

RECEITAS E DESPESAS DO ENSINO - PUBLICAÇÃO (ARTIGO 256 DA CONSTITUIÇÃO ESTADUAL)

MUNICÍPIO: SÃO JOSE DO BARREIRO PERÍODO: 4º TRIMESTRE EXERCÍCIO: 2017

RECEITAS ARRECADADAS	Acumulado	DESPESAS DO ENSINO	Acumulado
Imposto Predial Territorial Urbano - IPTU	148.610,87	12.122 - Administração Geral da Secretaria da Educação	0,00
Imposto s/ Transmissão de Bens Imóveis	47.644,62	12.361 - Ensino Fundamental	2.035.850,66
Imposto s/ Serviços de Qualquer Natureza	378.659,62	12.365 - Educação Infantil	205.288,80
Imposto de Renda Retido na Fonte	239.531,16	12.366 - Educação de Jovens e Adultos	0,00
Dívida Ativa de Impostos	21.514,18	12.367 - Educação Especial	0,00
Atualização de Dívida Ativa de Impostos	14.868,28	(=) Total da Despesa do Ensino	2.241.139,46
Multa/Juros provenientes de impostos	0,00	(-) Despesas c/ Recursos do QSE, Convênios e Outros	564.137,07
Fundo de Participação dos Municípios	7.184.017,80	(-) Despesas c/ Rendimentos de Aplicações - Conta LDB	0,00
Imposto Territorial Rural	33.134,35	(-) Despesas c/ Recursos de Operações de Crédito	0,00
Desoneração de Exportações (LC-87/96)	11.852,83	(=) Total da Despesa com Recursos Próprios	1.677.002,39
Imposto s/ Circ. de Mercadorias e Serviços	2.775.412,91	(+) Despesas realizadas com Recursos do FUNDEB	3.093.924,11
Imposto s/ Propriedade de Veículo Automotor	236.913,04	(+) Valor Efetivamente Retido ao FUNDEB	0,00
Imposto s/ Produto Industrial s/ Exportação	19.977,65	(-) Parcela Empenhada do Ganho Líquido - FUNDEB	1.041.664,00
TOTAL DAS RECEITAS DE IMPOSTOS E TRANSFERÊNCIAS	11.112.137,31	(=) TOTAL APLICADO NO ENSINO	3.729.262,50
QSE, Convênios e Outros Recursos Adicionais	498.097,10	APLICAÇÃO NO ENSINO (ART. 212 CF)	33,56%
Rendimentos de Aplicação Financeira - Conta LDB e Adicionais	13.463,01		
Recursos de Operações de Crédito	0,00		
Recursos recebidos do FUNDEB	3.093.924,11	FUNDEB	
Rendimentos de Aplicação Financeira do FUNDEB	22.424,58	Aplicação dos recursos recebidos do FUNDEB	100,00%
TOTAL DOS RECURSOS ADICIONAIS	3.627.908,80	Aplicação nos profissionais do Magistério - FUNDEB	84,73%
TOTAL DA RECEITA ARRECADADA	14.740.046,11	REPASSES À CONTA DO ENSINO - ART.69,§5º, LEI 9.394/96	1.495.000,00

MARLENE DO CARMO MARIANO PENA Secretário(a) da Educação
ALEXANDRE DE SIQUEIRA BRAGA Prefeito(a) Municipal
LUIZ ALBERTO D'AVILA Contador(a)

PREFEITURA MUNICIPAL DE JAMBEIRO
RELATÓRIO RESUMIDO DA EXECUÇÃO ORÇAMENTÁRIA
(Artigo 52, Inciso II, alínea "c" da LC. 101/00)
- ADMINISTRAÇÃO DIRETA / INDIRETA / FUNDACIONAL -

6º BIMESTRE DE 2017

Valores expressos em R\$

Cód. Função	Cód. Subf.	DESPESAS Funções/Subfunções	Dotação Anual		6º BIMESTRE		Acumulado		
			Inicial	Atualizada	Empenhado	Liquidado	Empenhado	Liquidado	a empenhar
1	0	LEGISLATIVO	1.230.000,00	1.230.000,00	183.150,95	208.099,76	1.144.510,84	1.144.510,84	85.489,16
1	31	Ação Legislativa	1.230.000,00	1.230.000,00	183.150,95	208.099,76	1.144.510,84	1.144.510,84	85.489,16
4	0	ADMINISTRAÇÃO	3.344.000,00	3.431.360,17	275.808,15	579.676,46	3.209.456,25	3.151.037,19	221.903,92
4	122	Administração Geral	3.000.000,00	3.106.360,17	229.380,20	518.048,45	2.910.401,65	2.851.982,59	195.958,52
4	123	Administração Financeira	344.000,00	325.000,00	46.427,95	61.628,01	299.054,60	299.054,60	25.945,40
5	0	DEFESA NACIONAL	33.000,00	33.000,00	5.132,68	5.132,68	24.738,93	24.738,93	8.261,07
5	153	Defesa Terrestre	33.000,00	33.000,00	5.132,68	5.132,68	24.738,93	24.738,93	8.261,07
8	0	ASSISTÊNCIA SOCIAL	938.020,00	878.480,47	85.287,45	150.829,63	701.931,22	677.606,56	176.549,25
8	243	Assist. à Criança e ao Adolescent	165.000,00	140.000,00	7.363,44	18.671,91	113.952,34	103.522,52	26.047,66
8	244	Assistência Comunitária	773.020,00	738.480,47	77.924,01	132.157,72	587.978,88	574.084,04	150.501,59
9	0	PREVIDÊNCIA SOCIAL	20.000,00	27.319,32	27.319,32	12.534,85	27.319,32	12.534,85	0,00
9	271	Previdência Básica	20.000,00	27.319,32	27.319,32	12.534,85	27.319,32	12.534,85	0,00
10	0	SAÚDE	6.866.500,00	7.422.567,59	781.293,64	1.399.097,38	6.967.390,33	6.879.107,73	455.177,26
10	301	Atenção Básica	5.709.000,00	6.025.142,59	813.422,82	1.108.482,47	5.696.817,26	5.619.511,24	328.325,33
10	302	Assistência Hospitalar	90.000,00	260.625,00	8.726,42	172.409,40	250.754,06	246.355,48	9.870,94
10	306	Alimentação e Nutrição	1.067.500,00	1.136.800,00	-40.855,60	118.205,51	1.019.819,01	1.013.241,01	116.980,99
12	0	EDUCAÇÃO	10.200.000,00	10.787.426,92	1.217.154,27	1.842.162,46	9.705.585,93	9.649.837,43	1.081.840,99
12	361	Ensino Fundamental	6.870.000,00	7.496.223,44	929.144,57	1.293.399,02	6.738.618,97	6.697.951,63	757.604,47
12	362	Ensino Médio	1.663.000,00	1.626.106,00	33.524,22	286.162,48	1.621.219,24	1.621.219,24	4.886,76
12	364	Ensino Superior	50.000,00	40.000,00	-1.823,26	11.614,60	22.176,74	19.816,68	17.823,26
12	365	Educação Infantil	1.564.000,00	1.572.097,48	245.873,54	240.551,16	1.282.676,72	1.269.955,62	289.420,76
12	366	Educação de Jovens e Adultos	53.000,00	53.000,00	10.435,20	10.435,20	40.894,26	40.894,26	12.105,74
13	0	CULTURA	498.000,00	499.000,00	3.576,30	10.984,76	431.608,60	428.563,60	67.391,40
13	392	Difusão Cultural	498.000,00	499.000,00	3.576,30	10.984,76	431.608,60	428.563,60	67.391,40
15	0	URBANISMO	2.609.000,00	3.015.148,52	364.397,65	487.955,68	2.749.097,89	2.729.345,04	266.050,63
15	452	Serviços Urbanos	2.609.000,00	3.015.148,52	364.397,65	487.955,68	2.749.097,89	2.729.345,04	266.050,63
18	0	GESTÃO AMBIENTAL	130.000,00	517.000,00	217,03	100.489,95	399.866,21	355.853,92	117.133,79
18	541	Preservação e Conservação Amb	130.000,00	517.000,00	217,03	100.489,95	399.866,21	355.853,92	117.133,79
20	0	AGRICULTURA	495.000,00	625.500,00	87.078,15	113.950,48	505.024,86	501.081,09	120.475,14
20	606	Extensão Rural	495.000,00	625.500,00	87.078,15	113.950,48	505.024,86	501.081,09	120.475,14
23	0	COMÉRCIO E SERVIÇOS	92.000,00	37.000,00	0,00	0,00	0,00	0,00	37.000,00
23	695	Turismo	92.000,00	37.000,00	0,00	0,00	0,00	0,00	37.000,00
25	0	ENERGIA	110.000,00	80.000,00	0,00	0,00	49.134,00	0,00	30.866,00
25	753	Energia Elétrica	110.000,00	80.000,00	0,00	0,00	49.134,00	0,00	30.866,00
26	0	TRANSPORTE	834.500,00	897.631,68	64.786,74	137.356,54	746.921,09	730.858,30	150.710,59
26	782	Transporte Rodoviário	834.500,00	897.631,68	64.786,74	137.356,54	746.921,09	730.858,30	150.710,59
27	0	DESPORTO E LAZER	613.000,00	623.000,00	68.946,24	92.994,09	583.688,42	579.063,14	39.311,58
27	812	Desporto Comunitário	613.000,00	623.000,00	68.946,24	92.994,09	583.688,42	579.063,14	39.311,58
28	0	ENCARGOS ESPECIAIS	526.000,00	443.500,00	65.034,42	67.594,61	390.195,70	390.195,70	53.304,30
28	843	Serviço da Dívida Interna	160.000,00	56.000,00	11.958,56	11.958,56	11.958,56	11.958,56	44.041,44
28	846	Outros Encargos Especiais	366.000,00	387.500,00	53.075,86	55.636,05	378.237,14	378.237,14	9.262,86
		TOTAL	28.539.020,00	30.582.934,67	3.263.748,00	5.243.424,34	27.671.034,60	27.288.899,33	2.911.900,07

Carlos Alberto de Souza Prefeito Municipal
Ana Maria de Carvalho Pinto Contabilista - CRC Nº 1SP 140.958/0-0
Erika Ap. Dias Santos Silva Responsável pelo Controle Interno

TERÇA & QUARTA POR **MENOS** cineflix CINEMAS

TERÇAS E QUARTAS TODOS PAGAM SÓ **MEIA ENTRADA**

filme 2D R\$ 8,00 | filme 3D R\$ 10,00

SHOPPING Pátio Pinda

* Preço promocional. Preço da entrada inteira R\$ 16 para filmes convencionais e R\$ 20 para filmes 3D. Não cumulativo as demais promoções. Exceto feriados. Consulte nossa tabela de preços pelo site www.cineflix.com.br

Academia especializada em pessoas

Musculação • A13 (Multifuncional) • Corrida
Biofit Dance Funcional Kids • Abdômen • alongamento
Spinning • Lanchonete funcional

12 3411.6791 • Whats 12 9 9229.6315 • 12 9 9137.2188
biofitacademia@gmail.com
Rua Canadá, 10 • Jardim das Nações

BIOFIT ACADÊMIA DIFERENCIADA

O primeiro jornal do vale na internet

www.diariotaubate.com.br

VW Clube
Estamos chegando!

20/Janerio

Carro limpo mesmo na chuva

free wet
limpeza e proteção automotiva

- Limpeza, completa interna e externa, 100% ecológica
- Livre de mancha, resíduos e muito mais brilho
- Pintura protegida por mais tempo

Ligue e agende seu horário, estamos pronto para te atender e cuidar de seu carro

(12) 98158-3833 Clécio
(12) 99653-3660 Anderson

Atlanta Solutions

Acessórios para celular
assistência técnica em tablet,
notebook, celulares e equipamentos

Praça Euzébio Câmara Leal nº 126
Centro Taubaté-SP Tel:3622-5030

MUNICÍPIO DE SÃO JOSÉ DO BARREIRO - SP
RELATÓRIO RESUMIDO DA EXECUÇÃO ORÇAMENTÁRIA
DEMONSTRATIVO DAS RECEITAS E DESPESAS COM MANUTENÇÃO E DESENVOLVIMENTO DO ENSINO - MDE
ORÇAMENTOS FISCAL E DA SEGURIDADE SOCIAL
JANEIRO A DEZEMBRO 2017/BIMESTRE NOVEMBRO - DEZEMBRO
Entidade: PREFEITURA MUNICIPAL DE SÃO JOSÉ DO BARREIRO

RREO - ANEXO 8 (LDB, art. 72) R\$ 100

RECEITA RESULTANTE DE IMPOSTOS (caput do art. 212 da Constituição)	PREVISÃO INICIAL	PREVISÃO ATUALIZADA (a)	RECEITAS REALIZADAS	
			Até o Bimestre (b)	% (c) = (b/a)x100
1- RECEITAS DE IMPOSTOS	1.169.787,00	1.169.787,00	890.815,33	72,73
1.1- Receita Resultante do Imposto sobre a Propriedade Predial e Territorial Urbana - IPTU	177.400,00	177.400,00	182.115,80	102,68
1.1.1- IPTU	143.000,00	143.000,00	148.610,87	103,92
1.1.2- Multas, Juros de Mora, Dívida Ativa e Outros Encargos do IPTU	34.400,00	34.400,00	33.504,93	97,40
1.2- Receita Resultante do Imposto sobre Transmissão Inter-Vivos - ITBI	57.807,00	57.807,00	47.944,62	82,92
1.2.1- ITBI	57.807,00	57.807,00	47.944,62	82,92
1.2.2- Multas, Juros de Mora, Dívida Ativa e Outros Encargos do ITBI	0,00	0,00	0,00	0,00
1.3- Receita Resultante do Imposto sobre Serviços de Qualquer Natureza - ISS	703.590,00	703.590,00	381.523,75	54,23
1.3.1- ISS	700.000,00	700.000,00	378.659,62	54,09
1.3.2- Multas, Juros de Mora, Dívida Ativa e Outros Encargos do ISS	3.590,00	3.590,00	2.864,13	80,00
1.4- Receita Resultante do Imposto de Renda Retido na Fonte - IRRF	231.000,00	231.000,00	238.531,16	103,69
1.5- Receita Resultante do Imposto Territorial Rural - ITR (CF, art. 153, §4º, inciso III)	0,00	0,00	0,00	0,00
1.5.1- ITR	0,00	0,00	0,00	0,00
1.5.2- Multas, Juros de Mora, Dívida Ativa e Outros Encargos do ITR	0,00	0,00	0,00	0,00
2- RECEITAS DE TRANSFERÊNCIAS CONSTITUCIONAIS E LEGAIS	10.572.000,00	10.572.000,00	10.281.308,58	97,25
2.1- Cota-Parte FPM	7.380.000,00	7.380.000,00	7.184.017,80	97,34
2.1.1- Parcela referente à CF, art. 159, I, alínea b	0,00	0,00	0,00	0,00
2.1.2- Parcela referente à CF, art. 159, I, alínea d	0,00	0,00	0,00	0,00
2.1.3- Parcela referente à CF, art. 159, I, alínea e	0,00	0,00	0,00	0,00
2.2- Cota-Parte ICMS	2.920.000,00	2.920.000,00	2.775.412,91	95,05
2.3- ICMS-Desoneração - LC nº 87/1998	13.650,00	13.650,00	11.822,83	86,63
2.4- Cota-Parte IP-Estado	23.000,00	23.000,00	19.977,65	86,86
2.5- Cota-Parte ITR	28.250,00	28.250,00	33.136,35	117,33
2.6- Cota-Parte IPVA	210.000,00	210.000,00	238.913,94	113,76
2.7- Cota-Parte IOF-Cum	0,00	0,00	0,00	0,00
3- TOTAL DAS RECEITAS DE IMPOSTOS (1 + 2)	11.742.887,00	11.742.887,00	11.112.123,91	94,63

RECEITAS ADICIONAIS PARA FINANCIAMENTO DO ENSINO

RECEITAS ADICIONAIS PARA FINANCIAMENTO DO ENSINO	PREVISÃO INICIAL	PREVISÃO ATUALIZADA (a)	RECEITAS REALIZADAS	% (c) = (b/a)x100
Até o Bimestre (b)				
4- RECEITA DA APLICAÇÃO FINANCEIRA DE OUTROS RECURSOS DE IMPOSTOS VINC. AO ENSINO	0,00	0,00	0,00	0,00
5- RECEITA DE TRANSFERÊNCIAS DO FUNDE	0,00	0,00	0,00	0,00
5.1- Transferências do Salário-Educação	0,00	0,00	0,00	0,00
5.2- Transferências Diretas - FIDE	0,00	0,00	0,00	0,00
5.3- Transferências Diretas - FNAE	0,00	0,00	0,00	0,00
5.4- Transferências Diretas - FIANE	0,00	0,00	0,00	0,00
5.5- Outras Transferências do FUNDE	0,00	0,00	0,00	0,00
5.6- Aplicação Financeira dos Recursos do FUNDE	0,00	0,00	0,00	0,00
6- RECEITA DE TRANSFERÊNCIAS DE CONVÊNIO	340.500,00	340.500,00	357.553,14	105,01
6.1- Transferências de Convênios	340.500,00	340.500,00	357.553,14	105,01
6.2- Aplicação Financeira dos Recursos de Convênios	0,00	0,00	0,00	0,00
7- RECEITA DE OPERAÇÕES DE CRÉDITO	0,00	0,00	0,00	0,00
8- OUTRAS RECEITAS PARA FINANCIAMENTO DO ENSINO	-823.700,00	-823.700,00	0,00	0,00
9- TOTAL DAS RECEITAS ADICIONAIS PARA FINANCIAMENTO DO ENSINO (4 + 5 + 6 + 7 + 8)	-	-483.200,00	357.553,14	-74,00

MUNICÍPIO DE SÃO JOSÉ DO BARREIRO - SP
RELATÓRIO RESUMIDO DA EXECUÇÃO ORÇAMENTÁRIA
DEMONSTRATIVO DAS RECEITAS E DESPESAS COM MANUTENÇÃO E DESENVOLVIMENTO DO ENSINO - MDE
ORÇAMENTOS FISCAL E DA SEGURIDADE SOCIAL
JANEIRO A DEZEMBRO 2017/BIMESTRE NOVEMBRO - DEZEMBRO
Entidade: PREFEITURA MUNICIPAL DE SÃO JOSÉ DO BARREIRO

RREO - ANEXO 8 (LDB, art. 72) R\$ 100

RECEITAS DO FUNDEB	PREVISÃO INICIAL	PREVISÃO ATUALIZADA (a)	RECEITAS REALIZADAS	% (c) = (b/a)x100
Até o Bimestre (b)				
10- RECEITAS DESTINADAS AO FUNDEB	638.800,00	638.800,00	615.456,89	96,38
10.1- Cota-Parte FPM Destinada ao FUNDEB - (20% de 2.1.1)	0,00	0,00	0,00	0,00
10.2- Cota-Parte ICMS Destinada ao FUNDEB - (20% de 2.2)	594.000,00	594.000,00	555.028,59	93,45
10.3- ICMS-Desoneração Destinada ao FUNDEB - (20% de 2.3)	2.730,00	2.730,00	2.370,50	86,83
10.4- Cota-Parte IP-Estado Destinada ao FUNDEB - (20% de 2.4)	4.620,00	4.620,00	3.995,42	86,48
10.5- Cota-Parte ITR ou ITR Arrecadados Destinados ao FUNDEB - (20% de (1.5 + 2.5))	5.250,00	5.250,00	6.626,80	126,22
10.6- Cota-Parte IPVA Destinada ao FUNDEB - (20% de 2.6)	42.000,00	42.000,00	47.381,79	112,81
11- RECEITAS RECURSOS DO FUNDEB	0,00	0,00	0,00	0,00
11.1- Transferências de Recursos do FUNDEB	3.570.000,00	3.570.000,00	3.093.924,11	86,66
11.2- Complementação da União ao FUNDEB	0,00	0,00	0,00	0,00
11.3- Recurso de Aplicação Financeira dos Recursos do FUNDEB	0,00	0,00	0,00	0,00
12- RESULTADO LÍQUIDO DAS TRANSFERÊNCIAS DO FUNDEB (11.1 - 10)	2.931.400,00	2.931.400,00	2.478.467,22	84,55

MUNICÍPIO DE SÃO JOSÉ DO BARREIRO - SP
RELATÓRIO RESUMIDO DA EXECUÇÃO ORÇAMENTÁRIA
DEMONSTRATIVO DAS RECEITAS E DESPESAS COM MANUTENÇÃO E DESENVOLVIMENTO DO ENSINO - MDE
ORÇAMENTOS FISCAL E DA SEGURIDADE SOCIAL
JANEIRO A DEZEMBRO 2017/BIMESTRE NOVEMBRO - DEZEMBRO
Entidade: PREFEITURA MUNICIPAL DE SÃO JOSÉ DO BARREIRO

RREO - ANEXO 8 (LDB, art. 72) R\$ 100

DESPESAS DO FUNDEB	DOTAÇÃO INICIAL	DOTAÇÃO ATUALIZADA (a)	DESPESAS EMPENHADAS	% (b) = (a/d)x100	DESPESAS LIQUIDADAS	% (c) = (b/d)x100	INSCRITAS EM RESTOS A PAGAR NÃO PROCESSADOS (e)
13- PAGAMENTO DOS PROFESSORES DO MAGISTÉRIO	2.857.500,00	2.795.500,00	2.840.997,37	94,80	2.840.997,37	94,80	0,00
13.1- Com Educação Infantil	548.000,00	559.000,00	533.704,01	95,65	533.704,01	95,65	0,00
13.2- Com Ensino Fundamental	2.109.500,00	2.227.500,00	2.106.893,36	94,59	2.106.893,36	94,59	0,00
13.4- OUTRAS DESPESAS	965.000,00	972.000,00	475.751,32	48,95	475.751,32	48,95	0,00
14.1- Com Educação Infantil	27.000,00	80.400,00	59.182,94	73,61	59.182,94	73,61	0,00
14.2- Com Ensino Fundamental	938.000,00	891.600,00	416.569,38	44,72	416.569,38	44,72	0,00
15- TOTAL DAS DESPESAS DO FUNDEB (13 + 14)	3.622.500,00	3.757.500,00	3.116.348,69	82,94	3.116.348,69	82,94	0,00

MUNICÍPIO DE SÃO JOSÉ DO BARREIRO - SP
RELATÓRIO RESUMIDO DA EXECUÇÃO ORÇAMENTÁRIA
DEMONSTRATIVO DAS RECEITAS E DESPESAS COM MANUTENÇÃO E DESENVOLVIMENTO DO ENSINO - MDE
ORÇAMENTOS FISCAL E DA SEGURIDADE SOCIAL
JANEIRO A DEZEMBRO 2017/BIMESTRE NOVEMBRO - DEZEMBRO
Entidade: PREFEITURA MUNICIPAL DE SÃO JOSÉ DO BARREIRO

RREO - ANEXO 8 (LDB, art. 72) R\$ 100

DESPESAS DO FUNDEB	DOTAÇÃO INICIAL	DOTAÇÃO ATUALIZADA (a)	DESPESAS EMPENHADAS	% (b) = (a/d)x100	DESPESAS LIQUIDADAS	% (c) = (b/d)x100	INSCRITAS EM RESTOS A PAGAR NÃO PROCESSADOS (e)
16- RESTOS A PAGAR INSCRITOS NO EXERCÍCIO SEM DISPONIBILIDADE FINANCEIRA DE RECURSOS DO FUNDEB	0,00	0,00	0,00	0,00	0,00	0,00	0,00
16.1 - FUNDEB 80%	0,00	0,00	0,00	0,00	0,00	0,00	0,00
16.2 - FUNDEB 40%	0,00	0,00	0,00	0,00	0,00	0,00	0,00
17- DESPESAS CUSTEADAS COM O SUPERÁVIT FINANCEIRO DO EXERCÍCIO ANTERIOR, DO FUNDEB	0,00	0,00	0,00	0,00	0,00	0,00	0,00
17.1 - FUNDEB 80%	0,00	0,00	0,00	0,00	0,00	0,00	0,00
17.2 - FUNDEB 40%	0,00	0,00	0,00	0,00	0,00	0,00	0,00
18- TOTAL DAS DEDUÇÕES CONSIDERADAS PARA FINS DE LIMITE DO FUNDEB (16 + 17)	0,00	0,00	0,00	0,00	0,00	0,00	0,00

MUNICÍPIO DE SÃO JOSÉ DO BARREIRO - SP
RELATÓRIO RESUMIDO DA EXECUÇÃO ORÇAMENTÁRIA
DEMONSTRATIVO DAS RECEITAS E DESPESAS COM MANUTENÇÃO E DESENVOLVIMENTO DO ENSINO - MDE
ORÇAMENTOS FISCAL E DA SEGURIDADE SOCIAL
JANEIRO A DEZEMBRO 2017/BIMESTRE NOVEMBRO - DEZEMBRO
Entidade: PREFEITURA MUNICIPAL DE SÃO JOSÉ DO BARREIRO

RREO - ANEXO 8 (LDB, art. 72) R\$ 100

DESPESAS COM AÇÕES TÍPICAS DE MDE	DOTAÇÃO INICIAL	DOTAÇÃO ATUALIZADA (a)	DESPESAS EMPENHADAS	% (b) = (a/d)x100	DESPESAS LIQUIDADAS	% (c) = (b/d)x100	INSCRITAS EM RESTOS A PAGAR NÃO PROCESSADOS (e)
22- EDUCAÇÃO INFANTIL	772.800,00	869.200,00	800.888,95	93,52	800.888,95	93,52	0,00
22.1- Creche	0,00	0,00	0,00	0,00	0,00	0,00	0,00
22.1.1- Despesas Custeadas com Recursos do FUNDEB	0,00	0,00	0,00	0,00	0,00	0,00	0,00
22.1.2- Despesas Custeadas com Outros Recursos de Impostos	0,00	0,00	0,00	0,00	0,00	0,00	0,00
22.2- Pré-escola	0,00	0,00	0,00	0,00	0,00	0,00	0,00
22.2.1- Despesas Custeadas com Recursos do FUNDEB	0,00	0,00	0,00	0,00	0,00	0,00	0,00
22.2.2- Despesas Custeadas com Outros Recursos de Impostos	0,00	0,00	0,00	0,00	0,00	0,00	0,00
23- ENSINO FUNDAMENTAL	4.725.880,00	5.178.404,38	4.541.821,83	87,71	4.535.747,75	87,59	6.174,08
23.1- Despesas Custeadas com Recursos do FUNDEB	3.047.500,00	3.119.100,00	2.923.461,74	80,90	2.923.461,74	80,90	0,00
23.2- Despesas Custeadas com Outros Recursos de Impostos	1.678.380,00	2.059.304,38	2.018.480,09	98,02	2.012.286,01	97,72	6.174,08
24- ENSINO MÉDIO	0,00	0,00	0,00	0,00	0,00	0,00	0,00
25- ENSINO SUPERIOR	0,00	0,00	0,00	0,00	0,00	0,00	0,00
26- ENSINO PROFISSIONAL NÃO INTEGRADO AO ENSINO REGULAR	0,00	0,00	0,00	0,00	0,00	0,00	0,00
27- OUTRAS	0,00	0,00	0,00	0,00	0,00	0,00	0,00
28- TOTAL DAS DESPESAS COM AÇÕES TÍPICAS DE MDE (22 + 23 + 24 + 25 + 26 + 27)	5.498.680,00	6.034.604,38	5.342.808,78	88,53	5.336.434,70	88,43	6.174,08

MUNICÍPIO DE SÃO JOSÉ DO BARREIRO - SP
RELATÓRIO RESUMIDO DA EXECUÇÃO ORÇAMENTÁRIA
DEMONSTRATIVO DAS RECEITAS E DESPESAS COM MANUTENÇÃO E DESENVOLVIMENTO DO ENSINO - MDE
ORÇAMENTOS FISCAL E DA SEGURIDADE SOCIAL
JANEIRO A DEZEMBRO 2017/BIMESTRE NOVEMBRO - DEZEMBRO
Entidade: PREFEITURA MUNICIPAL DE SÃO JOSÉ DO BARREIRO

RREO - ANEXO 8 (LDB, art. 72) R\$ 100

RECEITAS ADICIONAIS PARA FINANCIAMENTO DO ENSINO	DOTAÇÃO INICIAL	DOTAÇÃO ATUALIZADA (a)	DESPESAS EMPENHADAS	% (b) = (a/d)x100	DESPESAS LIQUIDADAS	% (c) = (b/d)x100	INSCRITAS EM RESTOS A PAGAR NÃO PROCESSADOS (e)
39- DESPESAS CUSTEADAS COM APLICAÇÃO FINANCEIRA DE OUTROS RECURSOS DE IMPOSTOS VINCULADOS AO ENSINO	0,00	0,00	0,00	0,00	0,00	0,00	0,00
40- DESPESAS CUSTEADAS COM A CONTRIBUIÇÃO SOCIAL DO SALÁRIO-EDUCAÇÃO	0,00	0,00	0,00	0,00	0,00	0,00	0,00
41- DESPESAS CUSTEADAS COM OPERAÇÕES DE CRÉDITO	0,00	0,00	0,00	0,00	0,00	0,00	0,00
42- DESPESAS CUSTEADAS COM OUTRAS RECEITAS P/ FINANCIAMENTO DO ENSINO	0,00	0,00	0,00	0,00	0,00	0,00	0,00
43- TOTAL DAS OUTRAS DESPESAS CUSTEADAS COM RECEITAS ADICIONAIS PARA FINANCIAMENTO DO ENSINO (39 + 40 + 41 + 42)	0,00	0,00	0,00	0,00	0,00	0,00	0,00
44- TOTAL GERAL DAS DESPESAS COM MDE (28 + 43)	5.498.680,00	6.034.604,38	5.342.808,78	88,53	5.336.434,70	88,43	6.174,08

MUNICÍPIO DE SÃO JOSÉ DO BARREIRO - SP
RELATÓRIO RESUMIDO DA EXECUÇÃO ORÇAMENTÁRIA
DEMONSTRATIVO DAS RECEITAS E DESPESAS COM MANUTENÇÃO E DESENVOLVIMENTO DO ENSINO - MDE
ORÇAMENTOS FISCAL E DA SEGURIDADE SOCIAL
JANEIRO A DEZEMBRO 2017/BIMESTRE NOVEMBRO - DEZEMBRO
Entidade: PREFEITURA MUNICIPAL DE SÃO JOSÉ DO BARREIRO

RREO - ANEXO 8 (LDB, art. 72) R\$ 100

RESTOS A PAGAR INSCRITOS COM DISPONIBILIDADE FINANCEIRA DE RECURSOS DE IMPOSTOS VINCULADOS AO ENSINO	SALDO ATÉ O BIMESTRE	CANCELADO EM 2017 (d)
45- RESTOS A PAGAR DE DESPESAS COM MDE	1.538,50	0,00
45.1- Executados com Recursos de Impostos Vinculados ao Ensino	1.538,50	0,00
45.2- Executados com Recursos do FUNDEB	0,00	0,00

CONTROLE DA DISPONIBILIDADE FINANCEIRA		FUNDEB	SALÁRIO EDUCAÇÃO
46- DISPONIBILIDADE FINANCEIRA EM 31 DE DEZEMBRO DE 2016		15.089,02	0,00
47- (+) INGRESSO DE RECURSOS ATÉ O BIMESTRE		3.093.924,11	0,00
48- (-) PAGAMENTOS EFETUADOS ATÉ O BIMESTRE		2.880.057,93	0,00
48.1 Orçamento do Exercício		2.880.057,93	0,00
48.2 Restos a Pagar		0,00	0,00
49- (+) RECEITA DE APLICAÇÃO FINANCEIRA DOS RECURSOS ATÉ O BIMESTRE		228.915,20	0,00
50- (-) DISPONIBILIDADE FINANCEIRA ATÉ O BIMESTRE		228.915,20	0,00
51- (+) Ajustes		0,00	0,00
51.1- Retenções		0,00	0,00
51.2- Conciliação bancária		0,00	0,00
52- (+) SALDO FINANCEIRO CONCILIADO		228.915,20	0,00

FONTE:
1) Limites mínimos anuais a serem cumpridos no encerramento do exercício.
2) Art. 21, § 2º, Lei 11.494/2007: "Até 5% dos recursos recebidos à conta dos Fundos, inclusive relativos à complementação da União recebidos nos termos do §1º do art. 9º desta Lei, poderão ser utilizados no 1º bimestre do exercício imediatamente subsequente, mediante abertura de crédito adicional".
3) Caput do art. 212 da CF/1988.
4) Os valores referentes à parcela dos Restos a Pagar inscritos sem disponibilidade financeira vinculada à educação deverão ser informados somente no RREO do último bimestre do exercício.
5) Limites mínimos anuais a serem cumpridos no encerramento do exercício, no âmbito de atuação prioritária, conforme LDB, art. 11, V.
6) Nos cinco primeiros bimestres do exercício o acompanhamento poderá ser feito com base na despesa empenhada ou na despesa liquidada.
7) No último bimestre do exercício, o valor deverá corresponder ao total da despesa empenhada.
8) Essa coluna poderá ser apresentada somente no último bimestre.
9) Durante o exercício, somente as despesas liquidadas são consideradas executadas. No encerramento do exercício, as despesas não liquidadas inscritas em restos a pagar não processados são também consideradas executadas. Dessa forma, para não transitar em despesas executadas estão segregadas em: a) Despesas liquidadas, consideradas pagas em que houve a entrega do material ou serviço, nos termos do art. 33 da Lei 4.302/64; b) Despesas empenhadas mas não liquidadas, inscritas em Restos a Pagar não processados, consideradas liquidadas no encerramento do exercício, por força do art. 35, inciso II da Lei 4.302/64.

Município de SÃO JOSÉ DO BARREIRO - SP
RELATÓRIO RESUMIDO DA EXECUÇÃO ORÇAMENTÁRIA
DEMONSTRATIVO DAS RECEITAS E DESPESAS COM AÇÕES E SERVIÇOS PÚBLICOS DE SAÚDE
ORÇAMENTOS FISCAL E DA SEGURIDADE SOCIAL
JANEIRO A DEZEMBRO 2017/BIMESTRE NOVEMBRO - DEZEMBRO
Entidade: PREFEITURA MUNICIPAL DE SÃO JOSÉ DO BARREIRO

RREO - ANEXO 12 (C. 141/2012, art. 35) R\$ 1,00

RE

PREFEITURA MUNICIPAL DE JAMBEIRO
DEMONSTRATIVO DAS DESPESAS COM PESSOAL E PREVIDENCIÁRIAS
(Artigo 22; Artigo 59, § 1º, Incisos II e IV e § 2º da Lei Complementar 101/00; §§ 1º e 2º do Artigo 2º da Lei Federal nº 9717/98)

Valores expressos em R\$

DESPESAS COM PESSOAL	JANEIRO	FEVEREIRO	MARÇO	ABRIL	MAIO	JUNHO	JULHO	AGOSTO	SETEMBRO	OUTUBRO	NOVEMBRO	MÊS DE REF: DEZEMBRO	Total:
Despesas com Pessoal Ativo	811.407,16	784.157,89	859.625,59	847.658,01	852.875,56	800.244,43	794.888,73	776.684,14	815.786,70	781.787,59	912.206,87	1.110.736,63	10.148.059,30
Mão-de-obra terceirizada	7.334,53	7.334,53	7.600,00	7.600,00	7.600,00	7.600,00	7.600,00	7.600,00	7.600,00	7.600,00	7.600,00	7.600,00	90.669,06
Encargos Sociais	243.054,58	235.324,17	254.991,26	246.042,92	248.429,96	235.754,50	229.175,29	226.660,93	246.368,65	236.948,12	252.129,64	421.974,97	3.076.854,99
Inativos	10.419,57	8.618,81	8.618,81	8.618,81	8.618,81	9.347,59	8.618,81	9.293,79	8.618,81	8.618,81	9.723,69	12.928,22	112.044,53
Pensionistas	3.576,97	3.576,97	3.576,97	3.889,30	4.045,47	3.576,97	4.116,13	3.576,97	3.576,97	3.576,97	3.858,04	3.959,95	44.907,68
Salário Família													0,00
Sentenças Judiciais do período													0,00
Outros desp.com pessoal (PASEP etc)	30.643,03	14.700,96	32.765,25	14.523,46	8.560,78	34.417,80	9.565,06	30.350,40	11.823,16	11.329,07	22.045,57	27.879,71	248.604,25
Subtotal	1.106.435,84	1.053.713,33	1.167.177,88	1.128.332,50	1.130.130,58	1.090.941,29	1.053.964,02	1.054.166,23	1.093.774,29	1.049.860,56	1.207.563,81	1.585.079,48	13.721.139,81
(-) DEDUÇÕES (§1º do art. 19)													
Indenização por demissão (inc.I)	13.390,52	0,00	4.332,86	2.530,18	10.908,27	5.422,36	5.968,06	4.327,48	10.997,03	9.888,26	6.846,82	82.012,78	156.624,62
Incentivos à demissão voluntária (inc.II)													0,00
Decisão Judicial de compet.Anterior(inc.IV)													0,00
Inativos e Pensionistas (inc.VI)	13.390,52	0,00	4.332,86	2.530,18	10.908,27	5.422,36	5.968,06	4.327,48	10.997,03	9.888,26	6.846,82	82.012,78	156.624,62
Subtotal	26.781,04	0,00	8.665,72	5.060,36	21.816,54	10.844,72	11.936,12	8.654,96	21.994,06	19.776,52	13.693,64	164.025,56	313.254,24
TOTAL	1.093.045,32	1.053.713,33	1.162.845,02	1.125.802,32	1.119.222,31	1.085.518,93	1.047.995,96	1.049.838,75	1.082.777,26	1.039.972,30	1.200.716,99	1.503.066,70	13.564.515,19

JAC

Especializada em abertura de firmas

Contabilidade

Visite nosso site
www.aberturadefirma.com.br

Rua Cel. Gomes Nogueira, 402
Centro - Taubaté/SP

Fone: (12) 3632-7373

PREFEITURA MUNICIPAL DE JAMBEIRO
RECEITA CORRENTE LÍQUIDA
(Artigo 2º, Inciso IV e 53, Inciso I da LC. 101/00)
ADMINISTRAÇÃO DIRETA, INDIRETA E FUNDACIONAL

Valores expressos em R\$

RECEITAS CORRENTES	JANEIRO	FEVEREIRO	MARÇO	ABRIL	MAIO	JUNHO	JULHO	AGOSTO	SETEMBRO	OUTUBRO	NOVEMBRO	MÊS DE REF: DEZEMBRO	TOTAL	Apuração Bimestre	Previsão atualizada
ADMINISTRAÇÃO DIRETA	2.911.072,67	2.744.009,12	2.830.126,92	2.093.046,64	2.938.534,90	2.503.013,31	2.403.437,45	2.377.757,40	2.415.380,97	2.499.412,45	2.338.599,55	3.347.826,38	31.402.217,76	31.892.644,97	0,00
ADMINISTRAÇÃO INDIRETA	0,00	0,00	0,00	0,00	0,00	0,00	0,00	0,00	0,00	0,00	0,00	0,00	0,00	0,00	0,00
Autorarquias													0,00	0,00	0,00
Fundações Públicas													0,00	0,00	0,00
Empresas Estatais Dependentes													0,00	0,00	0,00
Subtotal	2.911.072,67	2.744.009,12	2.830.126,92	2.093.046,64	2.938.534,90	2.503.013,31	2.403.437,45	2.377.757,40	2.415.380,97	2.499.412,45	2.338.599,55	3.347.826,38	31.402.217,76	31.892.644,97	0,00
(-) DEDUÇÕES															
Receitas Transf. Intrag. Adm. Dir/Ind.e Fund.													0,00	0,00	0,00
Contrib. Serv. Reg.Própr.Previdência													0,00	0,00	0,00
Compensação Financ.entre Reg. Prev.													0,00	0,00	0,00
FUNDEF	345.811,48	259.201,16	309.196,95	231.033,45	356.069,86	266.830,20	249.232,41	287.221,43	257.233,45	294.476,18	253.278,38	314.735,03	3.424.319,98	3.625.419,26	0,00
Anulação de Restos a Pagar													0,00	0,00	0,00
Outras													0,00	0,00	0,00
Subtotal	345.811,48	259.201,16	309.196,95	231.033,45	356.069,86	266.830,20	249.232,41	287.221,43	257.233,45	294.476,18	253.278,38	314.735,03	3.424.319,98	3.625.419,26	0,00
RECEITA CORRENTE LÍQUIDA	2.565.261,19	2.484.807,96	2.520.929,97	1.862.013,19	2.582.465,04	2.236.183,11	2.154.205,04	2.090.535,97	2.158.147,52	2.204.936,27	2.085.321,17	3.033.091,35	27.977.897,78	28.267.225,71	0,00

PREFEITURA MUNICIPAL DE JAMBEIRO
RELATÓRIO RESUMIDO DA EXECUÇÃO ORÇAMENTÁRIA
(Artigo 52, Incisos I e II, alíneas "a" e "b", da LC. 101/00)
- ADMINISTRAÇÃO DIRETA / INDIRETA / FUNDACIONAL -

Valores expressos em R\$

RECEITAS	Previsão anual		6º BIMESTRE		Acumulado		
	Inicial	Atualizada	Previsto	Realizado	Previsto	Realizado	a realizar
Receitas Correntes (A)	28.926.020,00	28.926.020,00	5.472.997,99	5.118.412,52	28.926.020,00	27.977.897,78	948.122,22
Tributárias	4.314.600,00	4.314.600,00	502.134,10	922.863,41	4.314.600,00	4.303.163,22	11.436,78
Impostos	4.256.000,00	4.256.000,00	494.131,00	926.010,61	4.256.000,00	4.262.928,98	-6.928,98
IPTU	900.000,00	900.000,00	21.510,00	17.178,57	900.000,00	855.695,01	44.304,99
ISSQN	2.700.000,00	2.700.000,00	368.820,00	798.929,52	2.700.000,00	2.926.545,19	-226.545,19
ITBI	350.000,00	350.000,00	34.860,00	44.805,23	350.000,00	187.866,54	162.133,46
IRRF	306.000,00	306.000,00	68.941,00	65.097,29	306.000,00	292.822,24	13.177,76
Taxas	58.600,00	58.600,00	8.003,10	-3.147,20	58.600,00	40.234,24	18.365,76
Contribuição de Melhoria	0,00	0,00	0,00	0,00	0,00	0,00	0,00
Contribuições	0,00	0,00	0,00	0,00	0,00	0,00	0,00
Patrimoniais	393.000,00	393.000,00	78.021,50	31.397,75	393.000,00	280.653,93	112.346,07
Industriais	0,00	0,00	0,00	0,00	0,00	0,00	0,00
Agropecuárias	0,00	0,00	0,00	0,00	0,00	0,00	0,00
Serviços	5.000,00	5.000,00	0,00	18.367,50	5.000,00	24.455,10	-19.455,10
Transferências Correntes	27.466.920,00	27.466.920,00	5.439.732,74	4.680.251,86	27.466.920,00	26.585.268,00	881.652,00
(-) Contas Redutoras (ICMS,FPM,IPI Exp)	(3.558.000,00)	(3.558.000,00)	(594.186,00)	(568.013,41)	(3.558.000,00)	(3.424.319,98)	133.680,02
Outras Receitas Correntes	304.500,00	304.500,00	47.295,65	33.545,41	304.500,00	208.677,51	95.822,49
Receitas de Capital (B)	20.000,00	20.000,00	3.333,30	35.000,00	20.000,00	388.020,45	-368.020,45
Operações de Crédito	0,00	0,00	0,00	0,00	0,00	0,00	0,00
Refinanciamento da Dívida	0,00	0,00	0,00	0,00	0,00	0,00	0,00
Outras Operações de Crédito	0,00	0,00	0,00	0,00	0,00	0,00	0,00
Alienação de Bens	20.000,00	20.000,00	3.333,30	0,00	20.000,00	0,00	20.000,00
Amortização de Empréstimos	0,00	0,00	0,00	0,00	0,00	0,00	0,00
Transferências de Capital	0,00	0,00	0,00	35.000,00	0,00	388.020,45	-388.020,45
Outras Receitas de Capital	0,00	0,00	0,00	0,00	0,00	0,00	0,00
RECEITA TOTAL (A+B)	28.946.020,00	28.946.020,00	5.476.331,29	5.153.412,52	28.946.020,00	28.365.918,23	580.101,77
DESPESAS							
Categoria Econômica/Natureza	Inicial	Atualizada	6º BIMESTRE		Acumulado		
			Empenhado	Liquidado	Empenhado	Liquidado	A empenhar
Despesas Correntes (C)	28.020.520,00	29.726.351,50	3.156.976,93	5.154.981,35	27.253.999,09	26.898.663,82	2.472.352,41
Pessoal/Encargos Sociais	15.035.000,00	15.117.959,17	2.828.336,17	2.828.336,17	13.550.449,68	13.550.449,68	1.567.509,49
Juros/Encargos da Dívida Interna	0,00	0,00	0,00	0,00	0,00	0,00	0,00
Juros/Encargos Dívida Externa	0,00	0,00	0,00	0,00	0,00	0,00	0,00
Outras Despesas Correntes	12.985.520,00	14.608.392,33	328.640,76	2.326.645,18	13.703.549,41	13.348.214,14	904.842,92
Despesas de Capital (D)	518.500,00	856.583,17	106.771,07	88.442,99	417.035,51	390.235,51	439.547,66
Investimentos	398.500,00	758.583,17	100.338,18	82.010,10	410.602,62	383.802,62	347.980,55
Inversões Financeiras	0,00	0,00	0,00	0,00	0,00	0,00	0,00
Amortização da Dívida	120.000,00	98.000,00	6.432,89	6.432,89	6.432,89	6.432,89	91.567,11
Amortização do Refin. Div. Mobil.	0,00	0,00	0,00	0,00	0,00	0,00	0,00
Outras Amortizações	120.000,00	98.000,00	6.432,89	6.432,89	6.432,89	6.432,89	91.567,11
Outras Despesas de Capital	0,00	0,00	0,00	0,00	0,00	0,00	0,00
Reserva de Contingência (E)	407.000,00	26.708,35					
DESPESA TOTAL (C+D)	28.539.020,00	30.582.934,67	3.263.748,00	5.243.424,34	27.671.034,60	27.288.899,33	2.911.900,07
SUPERÁVIT/DÉFICIT (A+B-C-D)	407.000,00	-1.636.914,67	1.889.664,52	-90.011,82	694.883,63	1.077.018,90	

Câmara Municipal de Lagoinha - SP

Rua Benedito Ferreira, 75 - Lagoinha / SP - Cep 12130-000
e-mail: camara.lagoinha@ig.com.br

CNPJ: 65.056.178/0001-08
Tel.: (12) 3647-1233 Fax.: (12) 3647-1070

PUBLICAÇÃO ANUAL DOS VALORES DOS SUBSÍDIOS E REMUNERAÇÃO DOS CARGOS E EMPREGADOS PÚBLICOS DA CÂMARA MUNICIPAL DE LAGOINHA EM 31/12/2017

ANEXO I - EMPREGADOS PÚBLICOS DE CARÁTER PERMANENTE

CARGOS	EXISTENTES	Ocupados	VAGOS	REF. PADRÃO	VALOR R\$
Motorista	01	01	00	6-B	1.680,00
Escriturário	01	00	01	6-A	1.575,00
Servente	01	01	00	4-B	1.470,00
Procurador	01	01	00	24-A	3.465,00
Contador	01	01	00	24-A	3.465,00
TOTAL	05	04	01		</

PREFEITURA MUNICIPAL DE JAMBEIRO

RELATÓRIO DE GESTÃO FISCAL
(Artigos 54 e 55 da LC 101/00)
3º QUADRIMESTRE DE 2017

PODER EXECUTIVO MUNICIPAL

I - COMPARATIVOS:

Valores expressos em R\$

	EXERCÍCIO ANTERIOR		3º QUADRIMESTRE	
	R\$	%	R\$	%
Receita Corrente Líquida	28.914.148,27		27.977.897,78	
Despesas Totais com Pessoal	13.808.375,28	47,76	13.564.515,19	48,48
Limite Prudencial 95% (par.ún.art.22 LRF)			14.352.661,56	51,30
Limite Legal (art. 20 LRF)	15.613.640,07	54,00	15.108.064,80	54,00
Excesso a Regularizar	0,00	0,00	0,00	0,00
Despesa Liq. Inativos e Pensionistas				
Total da Despesa Líquida	156.009,59	0,54	156.952,21	0,56
Limite Legal (§1º,art.2ºLei Federal 9.717/98)	3.469.697,79	12,00	3.357.347,73	12,00
Excesso a Regularizar				
Dívida Consolidada Líquida				
Saldo	1.427.727,98	4,94	2.132.212,48	7,62
Limite Legal (arts.3º e 4º Res.nº 40 Senado)	34.696.977,92	120,00	33.573.477,34	120,00
Excesso a Regularizar	0,00	0,00	0,00	0,00
Concessões de Garantias				
Montante	0,00		0,00	
Limite Legal (art. 9º Res.nº 43 Senado)	6.361.112,62	22,00	6.155.137,51	22,00
Excesso a Regularizar				
Operações de Crédito (exceto ARO)				
Realizadas no período	0,00		0,00	
Limite legal (inc. I, art. 7º Res.nº 43 Senado)	4.626.263,72	16,00	4.476.463,64	16,00
Excesso a regularizar				
Antecipação de Receitas Orçamentárias (ARO)				
Saldo devedor	0,00		0,00	
Limite legal (art. 10 Res.nº 43 Senado)	2.023.990,38	7,00	1.958.452,84	7,00
Excesso a regularizar				

II - INDICAÇÃO DAS MEDIDAS ADOTADAS OU A ADOTAR (caso ultrapasse os limites acima):

Carlos Alberto de Souza
Prefeito Municipal

Ana Maria de Carvalho Pinto
Contabilista - CRC NºISP 140.958/O-0

Erika Ap. Dias Santos Silva
Responsável pelo Controle Interno

SEJA VISTO
PORQUE QUEM PROCURA POR VOCÊ,
PROCURA AQUI

ANUNCIE: (12) 3413-2400

Prefeitura Municipal de Paraíba

BALANCETE CONSOLIDADO DA SAÚDE
3º QUADRIMESTRE DE 2017

RECEITAS	RECEBIDAS	% APURADA
RECURSOS ORDINÁRIOS - 15%		
I.P.T.U.	1.518.764,23	227.814,63
I.R.R.F.	558.528,45	83.779,27
I.T.B.I.	456.413,96	68.312,09
I.S.S.Q.N.	7.173.760,79	1.076.064,12
F.P.M.	14.368.035,61	2.155.205,34
FFM - 1% ANUAL	1.297.756,69	194.663,50
I.T.R.	68.120,37	10.218,06
I.C.M.S. Desoneração	59.223,12	8.883,47
I.C.M.S.	12.711.343,11	1.906.701,47
I.P.V.A.	1.723.020,66	258.453,10
I.P.I. - Exp.	87.273,78	13.091,07
Multas Juros sobre Tributos	38.391,13	5.758,67
Multas Juros sobre Dívida Ativa Tributária	117.230,31	17.584,55
Rec. Div. Ativa Tributária	212.226,77	31.834,02
Atualização Monetária	41.253,92	6.188,09
TOTAL DA RECEITA ORDINÁRIA 15%	40.430.342,90	6.064.551,44
RECURSOS VINCULADOS - 100%		
RECURSOS FEDERAIS		
Piso de Atenção Básica - PAB Fixo		453.996,04
Programa Saúde Família - PSF Federal		352.680,00
Prog. Agente Comum. Saúde - PACS		477.594,00
Programa Saúde Bucal		75.820,00
PMAQ - Programa Melhoria do Acesso e Qualidade		96.900,00
Teste Rápido de Gravidez		0,00
Vigilância Epidemiol. e Ambient em Saúde		4.531,25
Vigilância Sanitária		83.627,16
Prog. de Assistência Farmacêutica Básica		56.791,88
Teto Munic. Média e Alta Complex. Ambul. e Hosp.		348.509,32
Programa Ações Alimentação e Nutrição		15.000,00
Rendimentos de aplicação Federal		70.938,84
SOMA		2.035.988,49
RECURSOS ESTADUAIS		
Programa QUALIS MAIS		199.968,00
Programa Insumos GLICEMIA		10.885,00
Programa Atenção Básica		54.376,00
Programa DOSE CERTA		4.204,00
Rendimentos de Aplicação Estado		8.432,04
SOMA		277.865,04
Rendimentos de aplicação - Tesouro		4.542,85
TOTAL DA RECEITA VINCULADA 100%		2.313.853,53

Prefeitura Municipal de Natividade da Serra

DEMONSTRATIVO DE APLICAÇÃO DE RECURSOS DA SAÚDE

3º QUADRIMESTRE DE 2017

RECEITAS	RECEBIDOS	% APURADA
RECURSOS ORDINÁRIOS - 15%		
I.P.T.U. - Imposto Predial Territorial Urbano	17.550.717,99	2.632.607,70
I.R.R.F. - Imposto de Renda Retido na Fonte	216.003,87	32.400,58
I.T.B.I. - Imposto s/ Transmissão de Bens Imóveis	181.239,10	27.185,87
I.S.S.Q.N. - Imposto s/ Serviços de Qualquer Natureza	120.515,16	18.077,27
Simplex Nacional - Lei 9.317/96	296.295,67	44.444,35
F.P.M. - Fundo de Participação dos Municípios	41.126,37	6.168,96
F.P.M. - Fundo de Participação dos Municípios - Cota 1%	7.184.017,80	1.077.602,67
Processo nº 12117-16/2010 - Parcela FPM	648.878,34	97.331,75
I.T.R. - Imposto Territorial Rural	118.756,26	17.813,44
I.C.M.S. Desoneração de Exportações (LC-87/96)	45.166,92	6.775,04
I.C.M.S. - Imposto s/ Circ. de Mercadorias e Serviços	38.034,36	5.705,15
I.P.V.A. - Imposto s/ Propriedade de Veículo Automotor	8.158.077,43	1.223.711,61
I.P.I. - Imposto s/ Produto Industrial s/ Exportação	366.095,59	54.914,34
Multa e Juros provenientes de impostos	58.747,79	8.812,17
Receita da Dívida Ativa Tributária	3.658,55	548,78
Multa e Juros da Dívida Ativa	60.340,60	9.051,09
	13.764,18	2.064,63
RECURSOS VINCULADOS - 100%		
PAB - Fixo		185.835,96
Programa Agente Comunitário de Saúde - PACS		65.910,00
Programa Saúde da Família - PSF		48.000,00
Gestão do SUS - PMAQ		20.400,00
Programa Saúde na Escola - RAB-SESC		6.676,00
Outros Programas de Atenção Básica		100,80
Média e Alta Complexidade Ambulatorial e Hospitalar - MAC		55.543,56
Vigilância em Saúde		43.287,65
Programa Assistência Farmacêutica Básica		54.633,52
Outros Programas SUS - Fundo a Fundo		299,16
Serviços de Atendimento Móvel à Urgência - SAMU		39.375,00
PSF Qualis Mais - Fundo a Fundo		49.449,00
Programa Controle de Glicemia - Fundo a Fundo		4.795,00
Programa Sorria São Paulo		36.000,00
Programa Dose Certa		1.239,00
Programa Atenção Básica Estado - Fundo a Fundo		20.360,00
Rendimentos de Aplicação Financiera		9.819,01
TOTAL DA RECEITA REALIZADA		3.274.331,36

DESPESAS	EMPENHADAS	LIQUIDADAS	PAGAS
Vencimentos e Vantagens Fixas	2.202.633,74	2.202.633,74	2.202.633,74
Obrigações Patronais	649.582,89	649.582,89	590.882,25
Rateio em Participação de Consórcio Público - SAMU	198.360,49	198.360,49	198.360,49
Diárias - Pessoal Civil	63.510,31	63.510,31	63.510,31
Material de Consumo	493.029,77	493.029,77	448.137,59
Material, Bem ou Serviços para Distribuição Gratuita	234.518,32	234.518,32	215.916,24
Outros Serviços de Terceiros Pessoa Física	111.909,00	111.909,00	111.689,00
Outros Serviços de Terceiros Pessoa Jurídica	725.010,73	725.010,73	713.410,68
Obras e Instalações	-	-	-
Equipamentos e Material Permanente	55.405,58	55.405,58	55.405,58
TOTAL DAS DESPESAS	4.733.960,83	4.733.960,83	4.599.946,88
(-) MENOS Despesas com Consórcios	198.360,49	198.360,49	198.360,49
TOTAL DAS DESPESAS LÍQUIDAS	4.535.600,34	4.535.600,34	4.401.586,39
(-) MENOS Despesas pagas com recursos 100%	647.684,12	647.684,12	620.253,25
Despesas realizadas com recursos próprios	3.887.916,22	3.887.916,22	3.781.332,14
VALOR APLICADO A MAIOR	1.459.629,47	1.459.629,47	1.325.614,52
PERCENTUAL APLICADO	22,15%	22,15%	21,55%

CONTA CORRENTE VINCULADA - BANCOS (SAÚDE)

	SALDO C/C
Saldo em Conta Corrente - Bancos Vinculados da Saúde - 15%	10.336,61
Saldo em Conta Corrente - Bancos Vinculados em Programas do Estado	50.718,70
Saldo em Conta Corrente - Bancos Vinculados em Programas da União	97.500,72
TOTAL EM CONTA CORRENTE VINCULADA - SAÚDE	158.556,03

Página: 02

DESPESAS	INICIAL	DOT. ATUAL	EMPENHADA	LIQUIDADADA	PAGA
RECURSOS PRÓPRIOS - 15%					
Venc. Vantagens Fixas - Tesouro - 1 310 (117)	3.400.000,00	3.880.700,00	3.878.606,79	3.878.606,79	3.878.606,79
Obrigações Patronais-INSS Tesouro - 1 310 (120)	280.000,00	262.793,52	262.793,52	262.793,52	240.047,57
Obrigações Patronais-INTRA-ORÇ-Tesouro - 1 310 (122)	500.000,00	511.300,00	511.279,09	511.279,09	469.781,64
Indenizações e Restituições - Tesouro 1 310 (121)	5.000,00	131.570,00	129.261,84	129.261,84	129.261,84
Diárias - Tesouro - 1 310 - (123)	80.000,00	81.100,00	80.888,42	80.888,42	80.888,42
Material de Consumo - Tesouro - 1 310 (124)	1.100.000,00	843.870,00	800.074,76	767.909,84	711.841,80
Material de Distrib. Gratuita - Tesouro 1 310 (127)	20.000,00	28.200,00	27.981,91	27.981,91	27.981,91
Outros Serv. Pessoa Física - Tesouro 1 310 (128)	300.000,00	400.600,00	390.450,36	378.770,91	364.812,04
Outros Serv. Pessoa Jurídica - Tesouro 1 310 (131)	1.550.000,00	4.438.490,00	4.429.530,19	4.027.548,81	3.986.161,78
Obrigações Trib. e Contributivas-Tesouro 1 310 (134)	30.000,00	24.500,00	23.918,12	23.918,12	21.635,26
Equip. Material Permanente - Tesouro - 1 310 (115)	50.000,00	3.030,00	3.002,45	3.002,45	3.002,45
Obras e Instalações - Tesouro - 1 310 (114)	50.000,00	-	-	-	-
Aporte para Cobertura do Deficit Atuarial		376.500,00	375.793,73	375.793,73	345.428,54
SOMA	7.365.000,00	10.982.760,00	10.913.581,18	10.467.755,43	10.259.450,04
RECURSOS DO ESTADO					
Venc. Vantagens Fixas - ESTADO 02-310 (118)	50.000,00	-	-	-	-
Outros Serv. Pessoa Física - ESTADO - 2 310 (129)	25.000,00	17.000,00	16.707,11	16.707,11	16.707,11
Material de Consumo - Estado 02-310 (125)	70.000,00	215.600,00	204.635,73	203.968,73	172.045,14
Outros Serv. Pessoa Jurídica - Estado - 2 310 (132)	40.000,00	189.200,00	187.806,43	186.541,79	185.277,15
SOMA	185.000,00	421.800,00	409.149,27	407.217,63	374.029,40
RECURSOS DA UNIÃO					
Venc. Vantagens Fixas - UNIÃO 05-310 (119)	1.000.000,00	1.059.600,00	1.059.509,82	1.059.509,82	1.059.509,82
Venc. Vantagens Fixas - UNIÃO 05-310 (135) - PSF	230.000,00	336.520,00	336.513,26	336.513,26	336.513,26
Obrigações Patronais-INSS Intra-orç. 05-310 (136)	50.000,00	68.420,00	68.411,04	68.411,04	68.411,04
Material de Consumo - UNIÃO 05-310 (126)	200.000,00	296.600,00	285.666,98	284.884,98	235.159,76
Outros Serv. Pessoa Física - UNIÃO 05-310 (130)	40.000,00	-	-	-	-
Outros Serv. Pessoa Jurídica - UNIÃO 05-310 (133)	285.000,00	640.550,00	637.431,22	637.431,22	636.945,22
Equip. Material Permanente - UNIÃO - 5 310 (116)	5.000,00	81.070,00	81.061,22	81.061,22	81.061,22
SOMA	1.810.000,00	2.482.760,00	2.468.593,54	2.467.811,54	2.417.600,32
TOTAL GERAL DA DESPESA APLICADA	9.360.000,00	13.887.320,00	13.791.323,99	13.342.784,60	13.051.079,76
VALOR VINCULADO APLICADO	1.995.000,00	2.904.560,00	2.877.742,81	2.875.029,17	2.791.629,72
DESPESAS APLICADAS - RECURSOS PRÓPRIOS		10.982.760,00	10.913.581,18	10.467.755,43	10.259.450,04
VALOR APLICADO - MAIOR(MENOR)			4.849.029,75	4.403.204,00	4.194.898,61
PORCENTAGEM APLICADA			26,98%	25,89%	25,38%
VICTOR DE CÁSSIO MIRANDA Prefeito Municipal					

Prefeitura Municipal de Natividade da Serra

RESULTADOS NOMINAL E PRIMÁRIO
(Art. 53, Inciso III da LC. 101/00)

ADMINISTRAÇÃO DIRETA, INDIRETA E FUNDACIONAL

6º BIMESTRE DE 2017
RESULTADO PRIMÁRIO

Valores expressos em R\$

RECEITAS FISCAIS	Previsão Atualizada		Realização		Período Exercício Anterior
	Anual	Do Bimestre	Até o Bimestre	No Bimestre	
Receitas Correntes	24.880.000,00	5.073.370,55	24.880.000,00	4.475.591,34	22.444.215,33
Receitas de Capital	680.000,00	248.450,03	680.000,00	0,00	650.847,87
Subtotal:	25.560.000,00	5.321.			



Prefeitura Municipal de Natividade da Serra

DEMONSTRATIVO DAS VARIÇÕES PATRIMONIAIS E APLICAÇÃO DE RECURSOS DECORRENTES DA ALIENAÇÃO DE ATIVOS

(Artigo 53, §1º, Inciso III, da LC 101/01)

ADMINISTRAÇÃO DIRETA, INDIRETA E FUNDACIONAL

I - VARIÇÃO PATRIMONIAL

ANO DE 2017

Variações Patrimoniais Aumentativas		
TÍTULOS	Exercício Atual	Exercício Anterior
1. Impostos, Taxas e Contribuições de Melhoria	1.054.088,14	937.229,73
Impostos	954.542,66	805.045,43
Taxas	99.545,48	137.259,88
Contribuições	0,00	-5.075,58
2. Contribuições	116.577,64	7.702,36
Contribuição de Iluminação Pública	116.577,64	7.702,36
3. Exploração e Venda de Bens, Serviços e Direitos	811.820,40	60.912,00
Exploração de Bens e Direitos e Prestação de Serviços	811.820,40	60.912,00
4. Variações Patrimoniais Aumentativas Financeiras	269.697,04	168.944,97
Juros e Encargos de Mora	170.524,60	4.832,15
Remuneração de Depósitos Bancários e Aplicações Financeiras	99.172,44	164.112,82
5. Transferências e Delegações Recebidas	21.875.945,46	22.016.746,42
Transferências Inter Governamentais	21.871.684,59	21.747.387,93
Execução Orçamentária Delegada	4.260,87	269.358,49
6. Outras Variações Patrimoniais Aumentativas	2.175.054,22	2.493.633,38
Resultado Positivo de Participações	2,73	19,14
Diversas Variações Patrimoniais Aumentativas	2.175.051,49	2.493.614,24
Total das Variações Patrimoniais Aumentativas	26.303.182,90	25.685.168,86

Variações Patrimoniais Diminutivas		
TÍTULOS	Exercício Atual	Exercício Anterior
1. Pessoal e Encargos	13.681.706,58	12.598.554,89
Remuneração de Pessoal	10.538.266,17	9.571.923,58
Encargos Patronais	3.111.896,94	2.811.787,48
Outras Variações Patrimoniais Diminutivas - Pessoal de Encargos	31.543,47	214.843,83
3. Uso de Bens, Serviços e Consumo de Capital Fixo	9.268.318,25	9.015.449,43
Uso de Material de Consumo	4.293.936,66	4.688.694,26
Serviços	4.974.381,59	4.326.755,17
4. Variações Patrimoniais Diminutivas Financeiras	2.260,33	2.649,34
Juros e Encargos de Mora	2.125,33	2.649,34
Descontos Financeiros Concedidos	135,00	0,00
5. Transferências e Delegações Concedidas	1.062.783,30	2.122.878,25
Transferências Inter Governamentais	807.879,12	1.097.918,47
Execução Orçamentária Delegada	254.904,18	1.024.959,78
6. Desvalorização e Perdas de Ativos	27.644,86	6.281,92
Redução a Valor Recuperável e Provisão para Perdas	27.644,86	6.281,92
7. Tributárias	176.983,47	84.281,57
Contribuições	176.983,47	84.281,57
8. Outras Variações Patrimoniais Diminutivas	702.178,57	221.392,95
Incentivos	8.812,40	9.091,60
Diversas Variações Patrimoniais Diminutivas	693.366,17	212.301,35
Total das Variações Patrimoniais Diminutivas	24.921.875,36	24.051.488,35
Resultado Patrimonial do Período	1.381.307,54	1.633.680,51

II - APLICAÇÃO DE RECURSOS DA ALIENAÇÃO DE ATIVOS

PODERES/ÓRGÃO:	Saldo do Exercício Anterior (1)	Receita Realizada (2)	Aplicação dos Recursos			Saldo a aplicar (1)+(2)-(3)	Saldo C/C vinculada à aplicação
			Despesa Empenhada	Despesa Liquidada	Despesa Paga (3)		
ADMINISTRAÇÃO DIRETA	0,00	0,00	0,00	0,00	0,00	0,00	0,00
Câmara Municipal	0,00	0,00	0,00	0,00	0,00	0,00	0,00
Prefeitura Municipal	0,00	0,00	0,00	0,00	0,00	0,00	0,00
TOTAL:	0,00	0,00	0,00	0,00	0,00	0,00	0,00

Detalhar a origem e a aplicação dos recursos obtidos com a alienação de ativos para cada Órgão de cada Poder:
 MARIA LOURDES DE OLIVEIRA CARVALHO - Prefeito Municipal
 FABIANA APARECIDA LEMES GIL - Contabilista-CRC N°1SP 167932/O-3
 DENISE CRISTINA MENEZES MENEUCUCCI - Responsável pelo Controle Interno



Prefeitura Municipal de Natividade da Serra

Rua José Fernandes da Silva, 28 - CEP 12180-000 Telefone: (12) - 3677-9700 - CGC: 45.686.227/0001-70
e-mail: rh@natividadedaserria.sp.gov.br

Diretor de Saúde e Saneamento	0	1	1	1	0	3.080,00
Diretor de Serviços Municipais	0	1	1	0	1	3.080,00
Diretor de Desenvolv. Rural e Urbano	0	1	1	1	0	3.080,00
Economista	1	0	1	0	1	2.499,84
Eletricista	2	0	2	2*	0	1.025,85
Encarr. De Setor Água Esgoto	3	0	3	1	2	960,00
Encarr. Manutenção Estrada	5	0	5	0	5	960,00
Encarr. Setor Serv. Urbanos	1	0	1	1*	0	1.181,59
Encarr. Unidade Municipal Cadastro	1	0	1	1	0	1.114,32
Encarregado de Compras	1	0	1	1	0	1.629,69
Encarregado de Jardins	3	0	3	1	2	960,00
Encarregado de Setor	5	0	5	0	5	1.261,59
Encarregado de Turmas	3	0	3	0	3	960,00
Encarregado Setor de Merenda	1	0	1	1	0	2.031,28
Encarregado Geral	2	0	2	0	2	1.629,69
Enfermeiro	9	0	9	2	7	2.534,46
Engenheiro Agrônomo	1	0	1	1	0	2.499,84
Engenheiro Civil	1	0	1	0	1	2.499,83
Escriturário	12	0	12	5	7	1.261,59
Estagiário de Nível Médio	15	0	15	0	15	960,00
Estagiário de Nível Superior	15	0	15	0	15	960,00
Farmacêutico	1	0	1	1	0	2.031,28
Fiscal	1	0	1	0	1	1.025,85
Fiscal de Serviços Municipais	1	0	1	0	1	1.114,32
Fiscal de Obras e Postura	1	0	1	0	1	1.187,94
Fiscal de Tributos	2	0	2	1	0	1.187,94
Fisioterapeuta	2	0	2	1	1	2.499,83
Fonoaudiólogo	2	0	2	0	2	2.499,83
Inspetor de Alunos	6	0	6	2	4	960,00
Lançador	1	0	1	1	0	1.261,59
Lavador de Veículos	2	0	2	0	2	960,00
Marceneiro	4	0	4	2	2	1.050,30
Marinheiro de Convés	4	0	4	0	4	1.526,36
Mecânico	3	0	3	3	0	1.050,30
Médico	10	0	10	1	9	4.868,45
Médico Clínico Geral	6	0	6	2	4	4.868,45
Médico Geriatria	2	0	2	0	2	4.868,45
Médico Ginecologista	2	0	2	0	2	4.868,45
Médico otorrinolaringologista	2	0	2	1	1	4.868,45
Médico Pediatra	2	0	2	0	2	4.868,45
Médico Psiquiatra	2	0	2	1	1	4.868,45
Médico Veterinário	2	0	2	1	1	2.499,83
Merendeira	20	0	20	3	17	960,00
Motorista	59	0	59	41*	18	1.011,85
Motorista Especial do Gabinete	0	1	1	0	1	1.766,25
Nutricionista	3	0	3	1	2	2.499,83
Operador de Máquinas	8	0	8	8	0	1.187,94
Pedreiro	28	0	28	7	21	960,00
Pintor	3	0	3	1	2	960,00
Professor de Ensino Básico I	40	0	40	34*	6	R\$ 13,54 p/aula
Prof de Ensino Básico II-Ed.Física	6	0	6	4	2	R\$ 13,54 p/aula
Prof de Ensino Básico II-História	6	0	6	1	5	R\$ 13,54 p/aula
Prof de Ensino Básico II-Matemática	6	0	6	3	3	R\$ 13,54 p/aula
Prof de Ensino Básico II- Ciências	6	0	6	1*	5	R\$ 13,54 p/aula
Prof de Ensino Básico II- Ed.Artística	6	0	6	2	4	R\$ 13,54 p/aula
Prof de Ensino Básico II-Geografia	6	0	6	1	5	R\$ 13,54 p/aula
Prof de Ensino Básico II- Inglês	6	0	6	1	5	R\$ 13,54 p/aula



Prefeitura Municipal de Natividade da Serra

Rua José Fernandes da Silva, 28 - CEP 12180-000 Telefone: (12) - 3677-9700 - CGC: 45.686.227/0001-70
e-mail: rh@natividadedaserria.sp.gov.br

Prof de Ensino Básico II-Português	6	0	6	3	3	R\$ 13,54 p/aula
Professor de Ensino Infantil	15	0	15	5*	10	R\$ 13,54 p/aula
Psicólogo	2	0	2	1	1	2.499,83
Secretário	1	0	1	1	0	1.776,95
Secretário da J. Serv. Militar	1	0	1	0	1	960,00
Secretário de Ensino	1	0	1	1	0	1.031,62
Secretario de Escola	3	0	3	3	0	1.261,59
Secretário do Prefeito	0	1	1	0	1	3.080,00
Servente	45	0	45	3	42	960,00
Servente de Escolas	10	0	10	6	4	960,00
Serviços Gerais	36	0	36	28*	8	960,00
Servidor Braçal	130	0	130	58*	73	960,00
Soldador	2	0	2	0	2	1.050,30
Supervisor de Educação	1	0	1	0	1	1.763,56
Supervisor de Merenda Escolar	3	0	3	0	3	960,00
Supervisor de Obras	1	0	1	0	1	1.482,44
Técnico de Enfermagem	6	0	6	1	5	1.050,30
Técnico de Informática	2	0	2	0	2	1.077,52
Técnico em Química	1	0	1	0	1	1.050,30
Tesoureiro	1	0	1	1	0	1.897,42
Tratorista	16	0	16	3	13	1.187,94
SOMA	757	39	796	353	443	

CONTRATADOS

DENOMINAÇÃO	TOTAL DE CONTRATADOS TEMPORARIAMENTE NO EXERCÍCIO	TOTAL DE CONTRATADOS EXISTENTES EM 31/12/2017
Auxiliar de convés	01	01
Professor de Ensino Básico PEB I	17	01
Professor PEB II- Educação Artística	02	00
Professor PEB II - Educação Física	01	00
Professor PEB II - Ciências	01	00
Professor PEB II - Inglês	01	00

AGENTES POLÍTICOS

DENOMINAÇÃO	Quantidade	Vencimentos (R\$)
Prefeito Municipal	01	8.680,00
Vice-Prefeito Municipal	01	3.500,00

LEGENDA:

FORMA DE PROVIMENTO (indicar o total de cargos criados)
 A - Quadro permanente (indicar o total de cargos existentes)
 B - Cargos em comissão

Servidores Efetivos afastados para cargo em comissão:

- *1 - Professor PEB I - 5 afastados para cargo em comissão;
- *2 - Professor Ed. Infantil - 02 afastado para cargo em comissão;
- *3 - Professor PEB II - Ciências - 01 afastado para cargo em comissão;
- *4 - Assistente Administrativo - 01 afastado para cargo em comissão;
- *5 - Coordenador de Suporte Pedagógico - 01 afastado para cargo em comissão;
- *6 - Eletricista - 01 afastado para cargo em comissão;
- *7 - Serviços Gerais - 01 Afastado para cargo em comissão;
- *8 - Servidor Braçal - 01 Afastado para cargo em comissão;
- *9 - Motorista - 01 afastado para cargo em comissão;
- *10 - Encarregado do setor de e Serviços Urbanos - 01 afastado para cargo em comissão.

Natividade da Serra, 24 de janeiro de 2018.

MARIA LOURDES DE OLIVEIRA CARVALHO
Prefeita Municipal



Prefeitura Municipal de Natividade da Serra

Rua José Fernandes da Silva, 28 - CEP 12180-000 Telefone: (12) - 3677-9700 - CGC: 45.686.227/0001-70
e-mail: rh@natividadedaserria.sp.gov.br

INSTRUÇÕES Nº 02/2008

PUBLICAÇÃO ANUAL DOS VALORES DOS SUBSÍDIOS E REMUNERAÇÕES DOS CARGOS E EMPREGOS PÚBLICOS DA PREFEITURA MUNICIPAL DE NATIVIDADE DA SERRA EM 31 DE DEZEMBRO DE 2017

ANEXO 19

QUADRO DE PESSOAL

ENTIDADE: PREFEITURA MUNICIPAL DE NATIVIDADE DA SERRA

DENOMINAÇÃO	QUANT. CARGOS/EMPREGOS FORMA DE PROVIMENTO		QUANTITATIVOS			
	A	B	TOTAL	PROVIDOS	VAGOS	SALÁRIO (R\$)
Advogado	6	0	6	3	3	2.499,83
Agente Comunitário de Saúde	10	0	10	5	5	960,00
Analista de Suporte	2	0	2	0	2	1.683,61
Assessor de Finanças	0	1	1	0	1	3.080,00
Assessor de Planejamento	0	1	1	0	1	3.080,00
Assessor Especial do Prefeito	0	3	3	2	1	3.080,00
Assessor Jurídico	0	1	1	0	1	3.080,00
Assessor de esportes	0	1	1	1	0	2.500,00
Assessor de Cultura	0	1	1	1	0	2.000,00
Assessor de Turismo	0	1	1	1	0	2.000,00
Assessor de Eventos	0	1	1	1	0	2.000,00
Assessor de Saúde	0	1	1	1	0	2.500,00
Assistente Administrativo	22	0	22	18*	4	1.077,52
Assistente Social	3	0	3	2	1	2.488,83
Atendente	12	0	12	7	5	960,00
Atendente / Escriturário	6	0	6	2	4	960,00
Auxiliar de Saúde Bucal	4	0	4	2	2	971,07
Auxiliar de Estação Tratamento	2	0	2	0	2	960,00
Auxiliar de Contabilidade	2	0	2	1	1	1.776,95
Auxiliar de Convés	8	0	8	1	7	1.525,36
Auxiliar de Eletricista	1	0	1	0	1	960,00
Auxiliar de Enfermagem	15	0	15	13	2	971,07
Auxiliar de Lançador	1	0	1	0	1	960,00
Auxiliar de Serviços Diversos	10	0	10	6	4	960,00
Auxiliar de Tesouraria	1	0	1	0	1	1.261,59
Auxiliar Tratamento de Água	2	0	2	1	1	960,00
Balseiro	10	0	10	1	9	960,00
Borracheiro	2	0	2	0	2	960,00



MUNICIPIO DE SANTO ANTONIO DO PINHAL – SP



EDITAL DE PROCESSO SELETIVO SIMPLIFICADO Nº 02/2018

A Prefeitura do Município de Santo Antonio do Pinhal, Estado de São Paulo, torna público a abertura de inscrições ao **PROCESSO SELETIVO SIMPLIFICADO DE PROVAS**, para o cadastro reserva de vaga temporária dos cargos abaixo especificados e as que vagarem dentro do prazo de validade previsto no presente Edital, providos pelo Regime Celetista, com **contratação por tempo determinado**. O Processo Seletivo Simplificado será regido pelas instruções especiais constantes do presente instrumento elaborado de conformidade com os ditames da Legislação Federal e Municipal vigentes e pertinentes.

1. Nomenclatura – carga horária semanal – número vagas – Vencimentos – Requisitos

1.1 NÍVEL ENSINO SUPERIOR

Nomenclatura	Carga Horária Semanal	Número Vagas	Vencimento Mensal	Requisitos Especiais
PEB I FUNDAMENTAL	30 horas /aula	01	R\$ 1.841,40	Normal Superior ou diploma de conclusão de curso de graduação de nível superior de licenciatura plena em qualquer área de formação, fornecido por instituição de ensino superior reconhecida pelo Ministério da Educação.
PEB I INFANTIL	30 horas /aula	01	R\$ 1.841,40	Normal Superior ou diploma de conclusão de curso de graduação de nível superior de licenciatura plena em qualquer área de formação, fornecido por instituição de ensino superior reconhecida pelo Ministério da Educação.
PEB I AUXILIAR DE SALA	30 horas /aula	01	R\$ 1.841,40	Curso superior, Licenciatura de graduação Plena em Pedagogia, Curso Normal Superior, Pedagogia, Curso Normal Superior. Cursos somando o mínimo de 100 horas na área de Educação Especial, emitidos por órgãos ou instituições reconhecidas pela União, Estado ou Município
PEB II Língua Portuguesa		01	R\$ 13,64 aula	Licenciatura plena e específica na disciplina
PEB II Inglês		01	R\$ 13,64 aula	Licenciatura plena e específica na disciplina

2 – Das Inscrições

2.1 - As inscrições estarão abertas no período de **29 de Janeiro à 02 de Fevereiro de 2018**, no horário das 9h as 12:00h e das 13:30h as 16h, na Sede da Prefeitura Municipal, sito à Av. Ministro Nelson Hungria, nº 52 – Centro – Santo Antonio do Pinhal - SP.

3. Dos Portadores de Necessidades Especiais - PNE

3.1 - As pessoas **PNE** que pretendem fazer uso das prerrogativas que lhes são facultadas no inciso VIII do artigo 37 da Constituição Federal e pela Lei Nº 7.853/89 é assegurado o direito de inscrição para os cargos em Processo Seletivo, cujas atribuições sejam compatíveis com a deficiência de que são portadoras.

3.1.5 - O candidato deverá entregar no ato da inscrição, na via original ou cópia reprográfica autenticada:
 a) Laudo Médico atestando a espécie e o grau ou nível da deficiência, com expressa referência ao código correspondente da Classificação Internacional de Doença – CID, bem como a provável causa da deficiência, inclusive para assegurar previsão de adaptação de prova.
 b) Solicitação de prova especial, se necessário.
 c) A não solicitação de prova especial eximirá a empresa de qualquer providência.

4. Das Provas e dos Princípios

4.1 - O Processo Seletivo Simplificado será de **prova escrita**.

4.1.1 - A duração da prova será de **3h (três horas)**, já incluído o tempo para preenchimento da folha de respostas.

4.1.2 - O candidato deverá comparecer ao local designado, com antecedência mínima de 15 (quinze) minutos, munido de caneta azul ou preta, lápis preto e borracha e **UM DOS SEGUINTES DOCUMENTOS NO ORIGINAL**:
 - Cédula de Identidade - RG;
 - Carteira de Órgão ou Conselho de Classe;
 - Carteira de Trabalho e Previdência Social;
 - Certificado Militar;
 - Carteira Nacional de Habilitação, emitida de acordo com a Lei 9.503/97 (com foto);
 - Passaporte.

4.1.3 - As provas **objetivas (escritas)** desenvolver-se-ão em forma de testes, através de questões de múltipla escolha, na forma estabelecida no presente Edital.

4.1.4 - Em caso de anulação de questões, por duplicidade de respostas, falta de alternativa correta ou qualquer outro motivo, estas serão consideradas corretas para todos os candidatos e, os pontos correspondentes serão atribuídos a todos os candidatos que não os obtiveram, independente de recurso.

6. Das Normas

6.1 **LOCAL – DIA – HORÁRIO** - As provas serão realizadas no dia **18 DE FEVEREIRO DE 2018**, nos horários descritos abaixo, na Escola Prefeito Noé Alves Ferreira, sito a Rua Cel. Sebastião Marcondes da Silva, 149 - Centro – Santo Antonio do Pinhal – SP.

09:00 horas	14:30 horas
PEB I Fundamental	PEB I Infantil
PEB II Língua Portuguesa	PEB II Inglês
	PEB I Auxiliar de Sala

10. Do Resultado Final

10.1 - A prova objetiva será avaliada na escala de 0 (zero) a 100 (cem) pontos e terá caráter eliminatório e classificatório.

11. Das Disposições Finais

11.1 - A inscrição implica na aceitação por parte do candidato de todos os princípios, normas e condições do Processo Seletivo, estabelecidas no presente Edital e na legislação municipal e federal pertinente.

11.7 - Os candidatos aprovados serão aproveitados para as vagas que surgirem durante a validade do presente Processo Seletivo, que será até 31/12/2018.

11.10 - A inexatidão das informações ou a constatação, mesmo posterior, de irregularidade em documentos ou nas provas, eliminarão o candidato do Processo Seletivo.

11.11 - Os **vencimentos** constantes do presente Edital são referentes **ao da data do presente Edital**.

Registre-se. Publique-se e Cumpra-se.

Santo Antonio do Pinhal, 25 de Janeiro de 2018.

CLODOMIRO CORREIA DE TOLEDO JUNIOR
Prefeito Municipal

DT no Tempo

Vale do Paraíba Litoral Norte Serra da Mantiqueira

TAUBATÉ

 29°C
 20°C

Sexta-Feira
Dia 26

Nublado com Pancadas de Chuva a partir da Tarde - Muitas nuvens com curtas aberturas pela manhã com pancadas de chuva localizadas que poderão ser fortes e vir acompanhadas de trovoadas a partir da tarde.

26/01/2018:

No sul de SP haverá muitas nuvens e chuvas isoladas. No norte de MG o sol aparecerá entre poucas nuvens. No norte do ES o sol aparecerá entre nebulosidade variável. No leste de MG, sul do ES e norte do RJ haverá nebulosidade variável com possibilidade de pancadas de chuva a partir da tarde. Nas demais áreas da região haverá nebulosidade variável com pancadas de chuva. Temperatura estável. Temperatura máxima: 36°C no norte do ES. Temperatura mínima: 12°C no sul de MG.

27/01/2018:

No sul de SP haverá muitas nuvens e chuvas isoladas. No norte de MG o sol aparecerá entre poucas nuvens. No norte do ES o sol aparecerá entre nebulosidade variável. No leste de MG, sul do ES e norte do RJ haverá nebulosidade variável com possibilidade de pancadas de chuva a partir da tarde. Nas demais áreas da região haverá nebulosidade variável com pancadas de chuva. Temperatura estável.

Tendência:

No sul de SP haverá muitas nuvens e chuvas isoladas. No norte de MG o sol aparecerá entre poucas nuvens. No norte do ES o sol aparecerá entre nebulosidade variável.

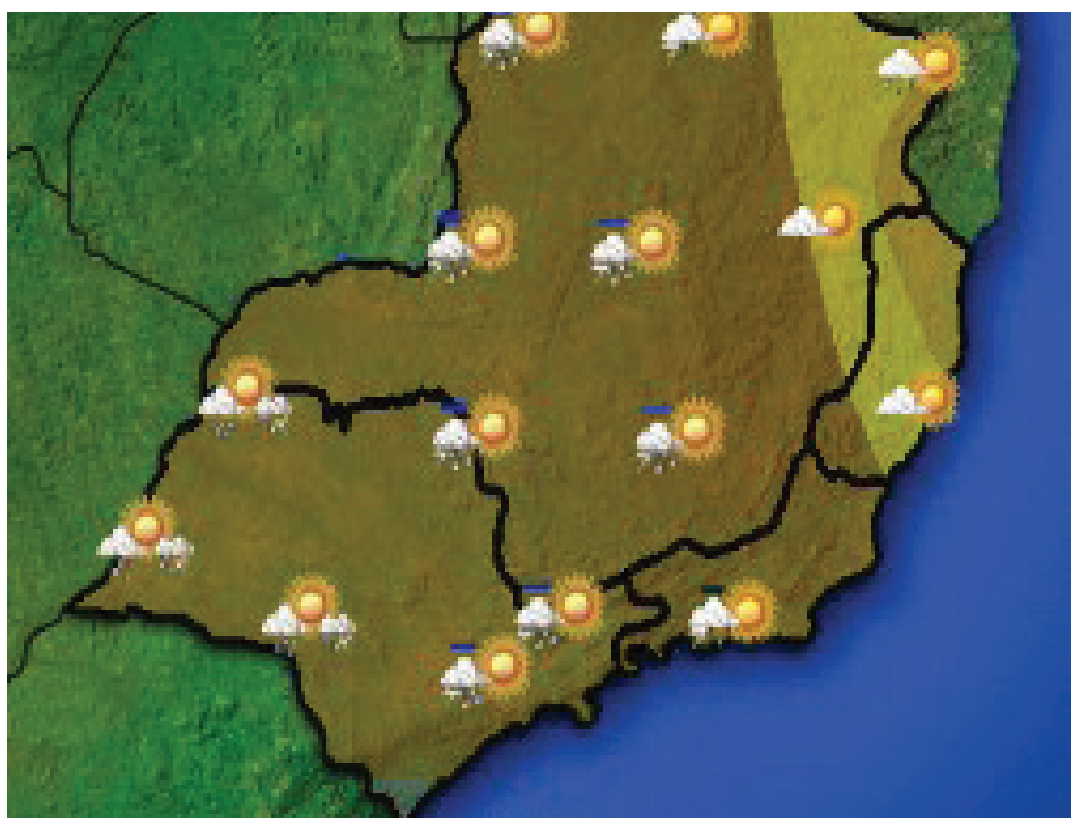

VERIFIQUE A CLASSIFICAÇÃO INDICATIVA

*LIBERTE-SE
PARA O CLÍMAX*

CINQUENTA TONS DE LIBERDADE

INGRESSOS À VENDA

Z+

VENDA ANTECIPADA

GARANTA JÁ O SEU INGRESSO NA CINEMARK

CINEMARK
É MAIS QUE CINEMA. É CINEMARK.